Actividades complementarias

MEJORAMIENTO EXTERIOR DEL JARDÍN “MI ESPACIO BELLO Y SEGURO” ACTIVIDAD N°1

S. C. Y J. I. LAS ARAUCARIAS

07 DE ENERO DEL 2021

COMITÉ DEL MEDIO AMBIENTE

OBJETIVO

Crear espacios en donde se evidencia el reciclaje como medio de cuidado del ambiente, relevando el sello ambientalista del establecimiento.

MEJORAMIENTO:

LUGAR :

Vereda externa del jardín.

DIMENSIÓN DEL ESPACIO:

3 metros de largo x 1.20 de ancho

CONSIDERACIONES

MURO:

Se pintará blanco.

SUELO:

De manera individual cada 1 hará un diseño con diferentes recursos reciclados, nobles, etc.

TENER EN CUENTA:

Que lo realizado hermosee el espacio, que sea creativo y que perdure.

ANTES

DESPUES…

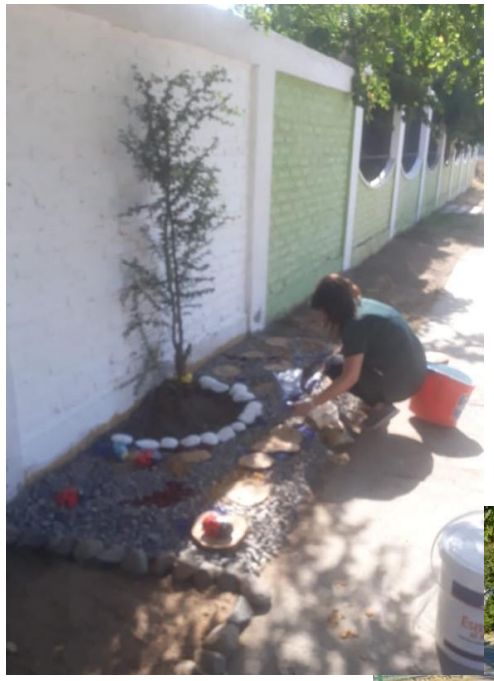

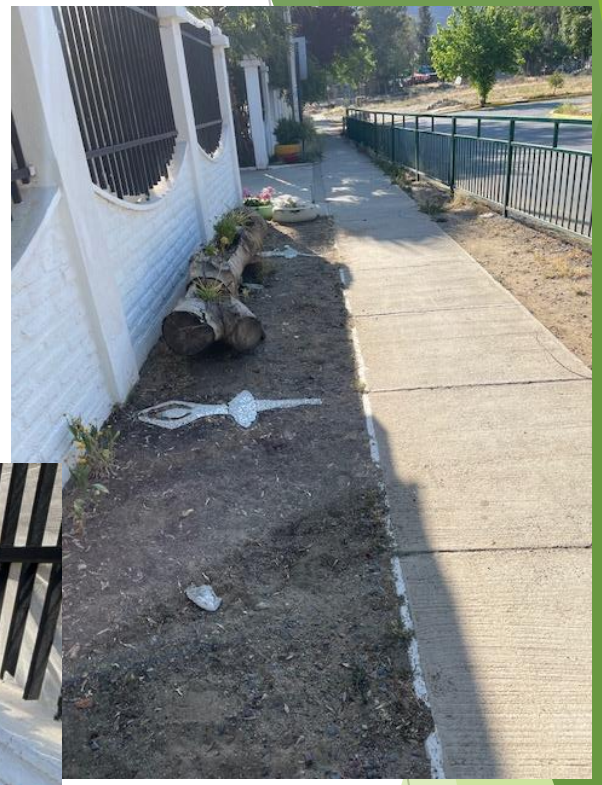

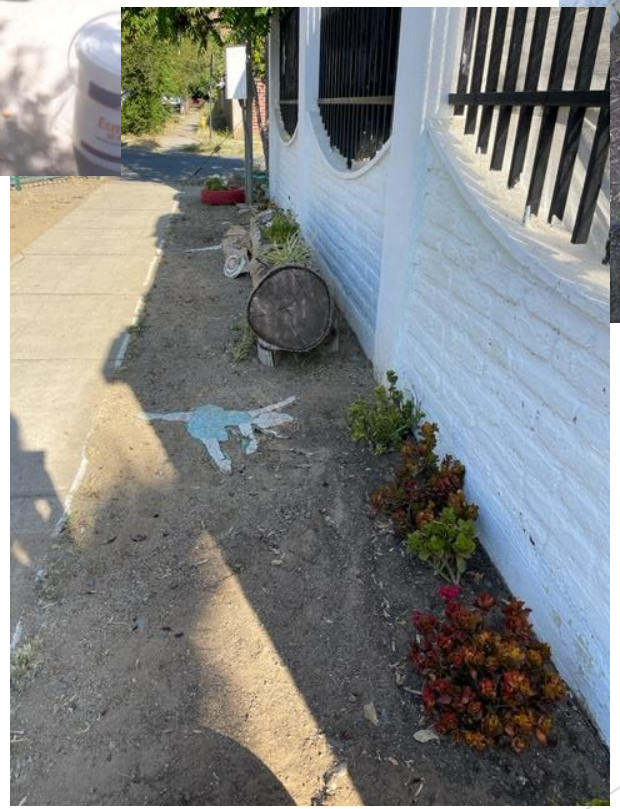

ACTIVIDAD 2

BALDOSAS ECOLÓGICAS
DANOS TUS TAPITAS

- Objetivo:
- Realizar campaña de recolección de tapas de botellas con la comunidad y familias para la confección de baldosas ecológicas que permitan el hermoseamiento, la difusión del reciclado, la reutilización de materiales desechables y la reducción de basura.

WRAUCHRIAS

ACTIVIDAD Nº3

MARATÓN CUIDEMOS EL MEDIO AMBIENTE

Objetivo:

Hacer conciencia en las familias y la comunidad del cuidado del medio ambiente por medio de acciones simples y cotidianas. **Experiencia on-line por cuarentena.**

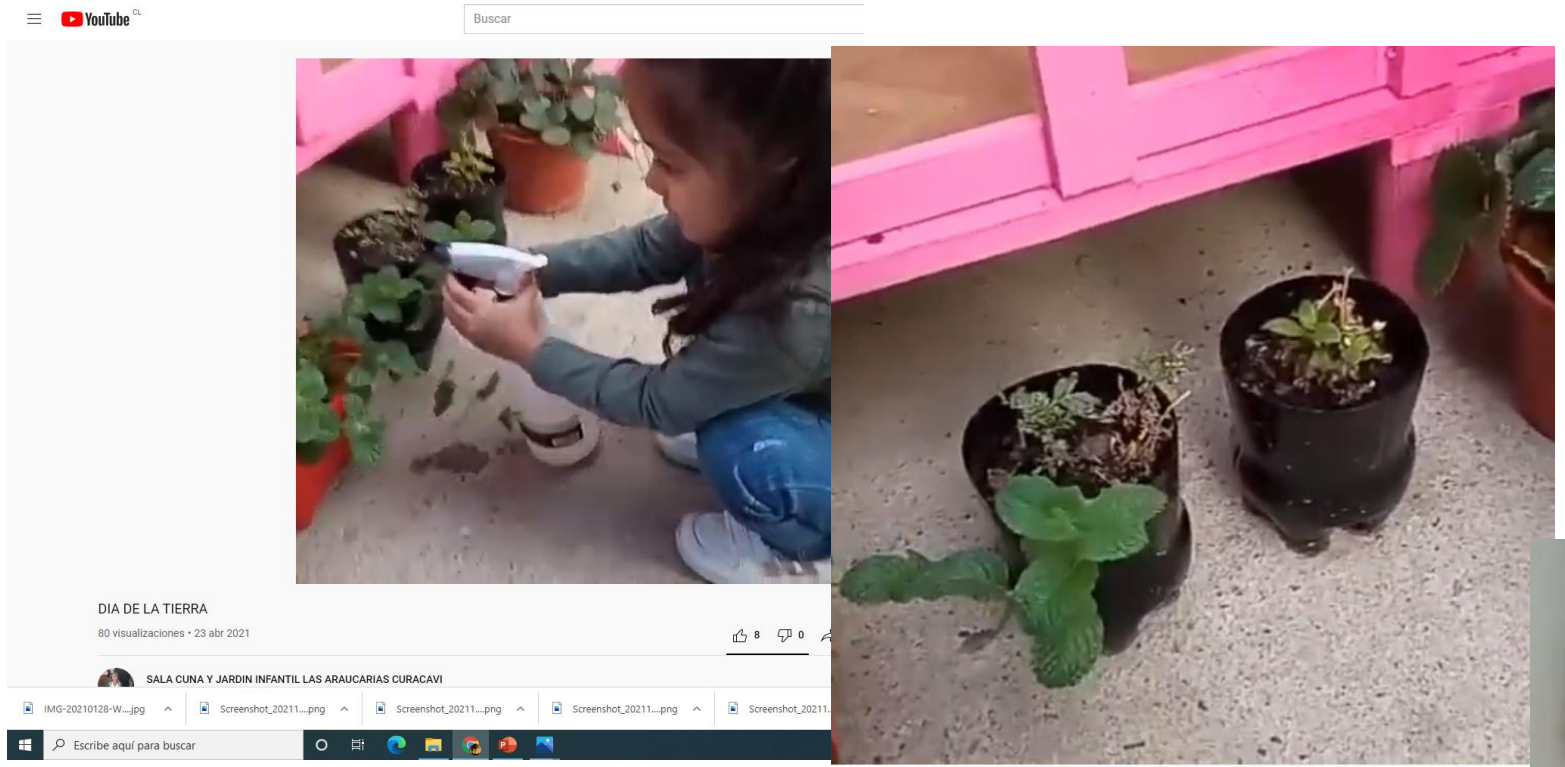

En casa de Emma reciclan botellas, riegan con regadera para cuidar el agua y apagan la luz cuando nadie esta en la habitación.

En casa de Djecenia rescatan animales y buscan hogares responsables para ellos.

En la casa de Julieta toda la familia participa sembrando frutas o verduras en maceteros porque su espacio es pequeño y además flores y pequeños arbustos. Además, ella y José Tomàs, su compañero; nos enseñan a cuidar el agua al lavarse las manos, la cara y peinarse.
En casa de Maite todos usan vasos para lavar sus dientes y así cuidar el agua.

En casa de Emily, su madre le prepara comida entretenida y saludable. Mientras que en casa de Allys, Cristóbal y Antonella, sus padres les confeccionan material didáctico con material reciclable.

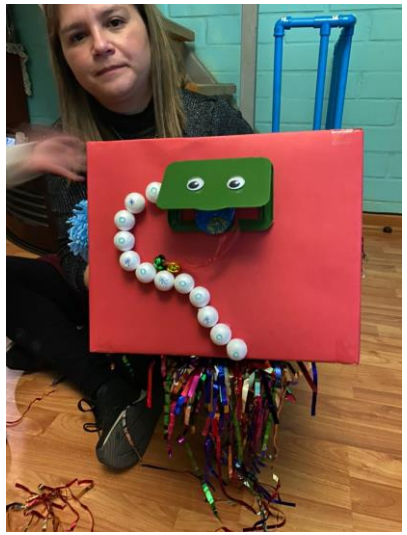

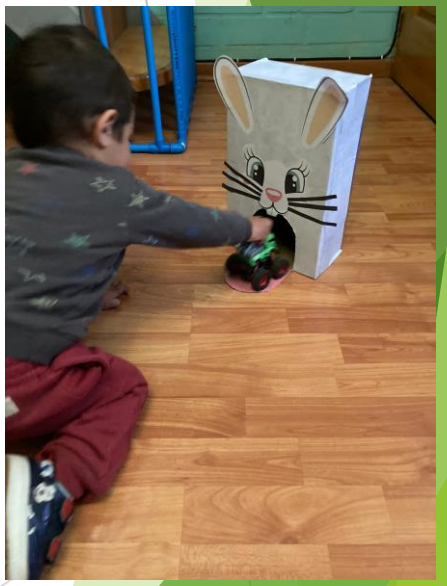

Y por otro lado, en casa de Gael
Y Josefa juntan botellas, tapas
de botellas, papel y
confeccionan baldosas
ecológicas, mesas y sillas…

ACTIVIDAD 4

MI DESFILE 3 R

- Objetivo:
- Retar a la familia a confeccionar un traje para sus hijos con material reciclado y presentarse en el desfile 3 R del establecimiento.
- Reciclar, Reutilizar Y Reducir…
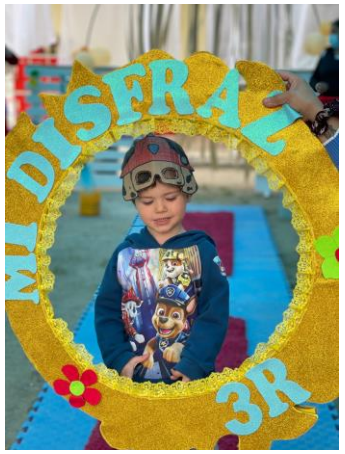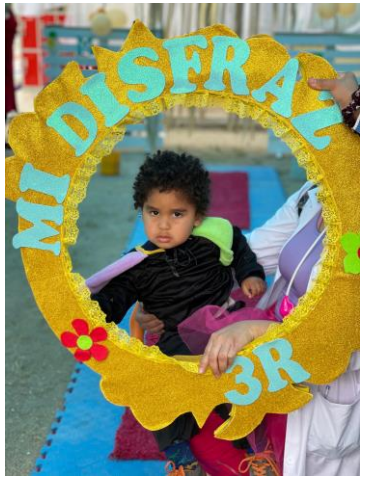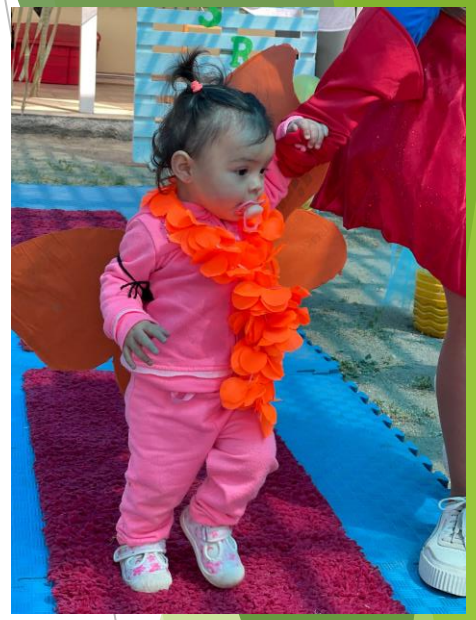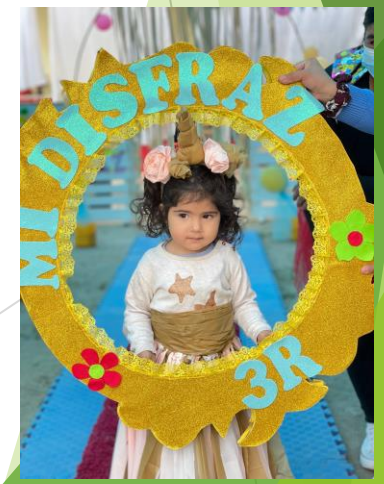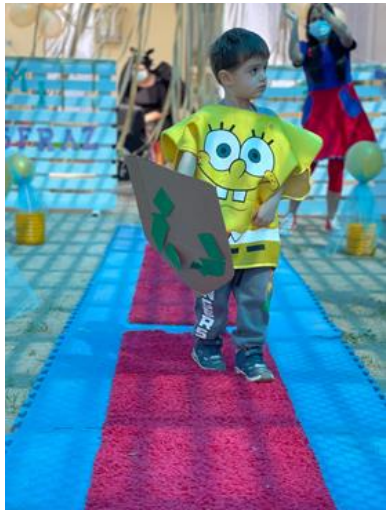
Las familias utilizaron para confeccionar los disfraces:
Cartón de cajas de embalaje
Cajas de cereal
Bombillas de leche o jugo en caja
Papel diario
Bolsas de supermercado
Pantys (para tentáculos del pulpo)
Botellas de bebida para hacer botas