Evidencias Difusión

Programa ZONA SAN ANDRES **Es una instancia de importancia para la buena convivencia de la comunidad, aportando a la inclusión, sentido de pertenencia y unión del colegio, ya que son los mismos estudiantes quienes entrevistan y hacen sentir las consultas de la audiencia mediante mensajes. Entrevistando tanto a profesionales que cumplen función en el Colegio, como también invitados externo de interés en diversas temáticas. En nuestro caso la temática de las Ciencias y Medio Ambiente.**

1) ENTREVISTA SEREMI DE MEDIOAMBIENTE MEDIANTE REDES SOCIALES PROGRAMA, ZONA SAN ANDRÉS.

-Con el objetivo de difundir diversas aristas relacionadas con el medioambiente se invitó al programa, Zona San Andrés, al Seremi de Medioambiente, Mario Delanays, quien tuvo una amena entrevista con los estudiantes del Taller de Periodismo.
-LINK: https://www.facebook.com/csanandresconcepcion/videos/227673592040863
-IMAGEN:

2) Programa en vivo entrevista a Encargada de Medio ambiente del Colegio San Andrés. Profesora Claudia Yévenes

-Nuestra encargada de Medioambiente del Colegio San Andrés de Concepción, estuvo de invitada al programa del Taller de Periodismo: Zona San Andrés, donde hablan diversas temáticas de actualidad y contingencia del establecimiento. El programa es transmitido por las redes sociales del colegio.

-Link:
https://www.facebook.com/csanandresconcepcion/photos/a.171125981224174 7/3487176094650101/

https://www.facebook.com/csanandresconcepcion/videos/682216209304139

-IMAGEN

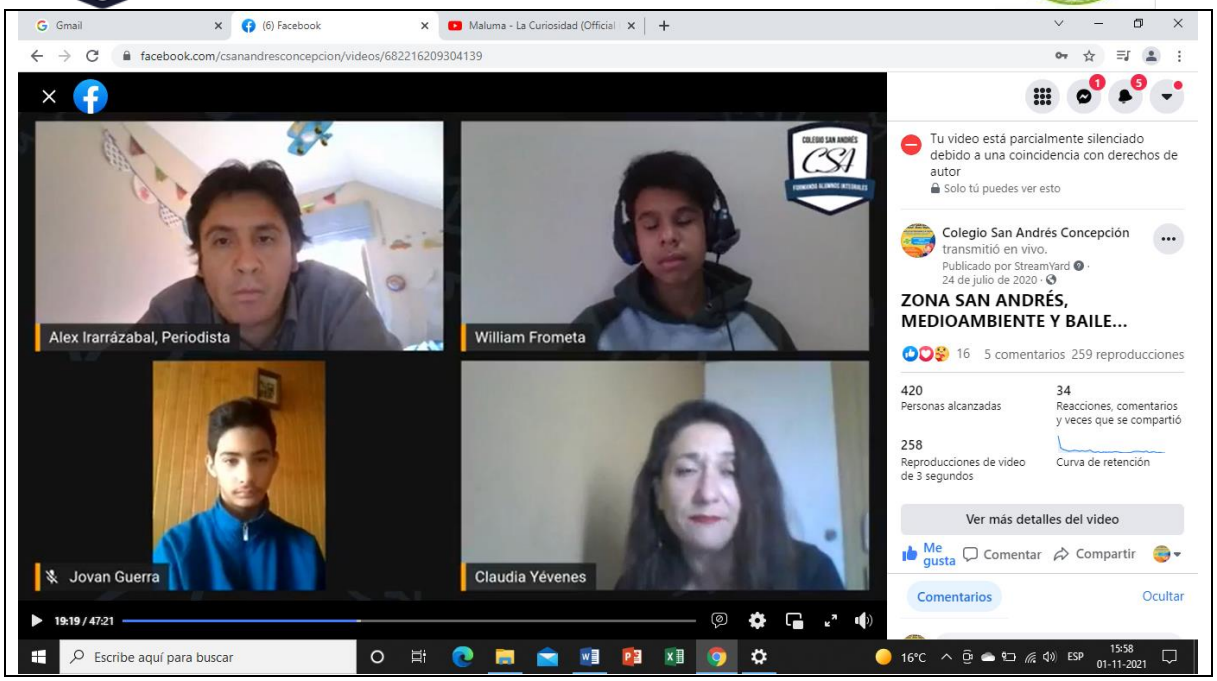
Gmail
(6) Facebook
Maluma - La Curiosidad (Official
facebook.com/csanandresconcepcion/videos/682216209304139
Alex Irarrázabal, Periodista
William Frometa
Jovan Guerra
Claudia Yévenes
19:19 / 47:21
Tu video está parcialmente silenciado debido a una coincidencia con derechos de autor
Solo tú puedes ver esto
Colegio San Andrés Concepción
transmitió en vivo.
Publicado por StreamYard ·
24 de julio de 2020 ·
ZONA SAN ANDRÉS, MEDIOAMBIENTE Y BAILE...
16 5 comentarios 259 reproducciones
420
Personas alcanzadas
34
Reacciones, comentarios y veces que se compartió
258
Reproducciones de video de 3 segundos
Curva de retención
Ver más detalles del video
Me gusta
Comentar
Compartir
Comentarios
Ocultar
Escribe aquí para buscar
16°C
ESP
15:58
01-11-2021

3) PROGRAMA ZONA SAN ANDRÉS CON INVITADO CIENTIFICO

-Con el objetivo de mostrar la labor científica, en el programa que se transmite por redes sociales llamado “ Zona San Andrés”, se invitó desde Estados Unidos al científico Luis Huckstadst, quien estuvo conversando sobre los misterios del mar.

LINK

https://www.facebook.com/csanandresconcepcion/photos/a.171125981224174 7/3902258836475156/

IMAGEN

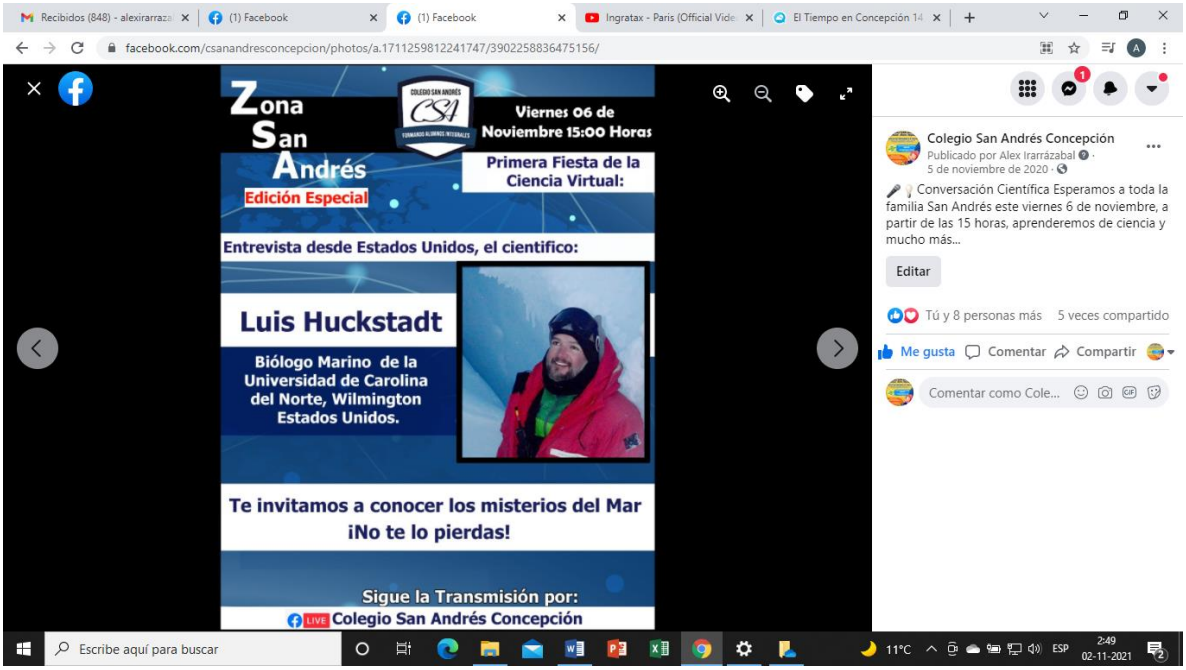

TRANSMISIÓN PROGRAMA EN VIVO " ZONA SAN ANDRÉS" CON ENTREVISTA A CIENTIFICO Luis Huckstadst

-Con el objetivo de mostrar la labor científica, en el programa que se transmite por redes sociales llamado " Zona San Andrés", se invitó desde Estados Unidos al científico Luis Huckstadst, quien estuvo conversando sobre los misterios del mar.
LINK: https://www.facebook.com/csanandresconcepcion/videos/723874304886325
IMAGEN 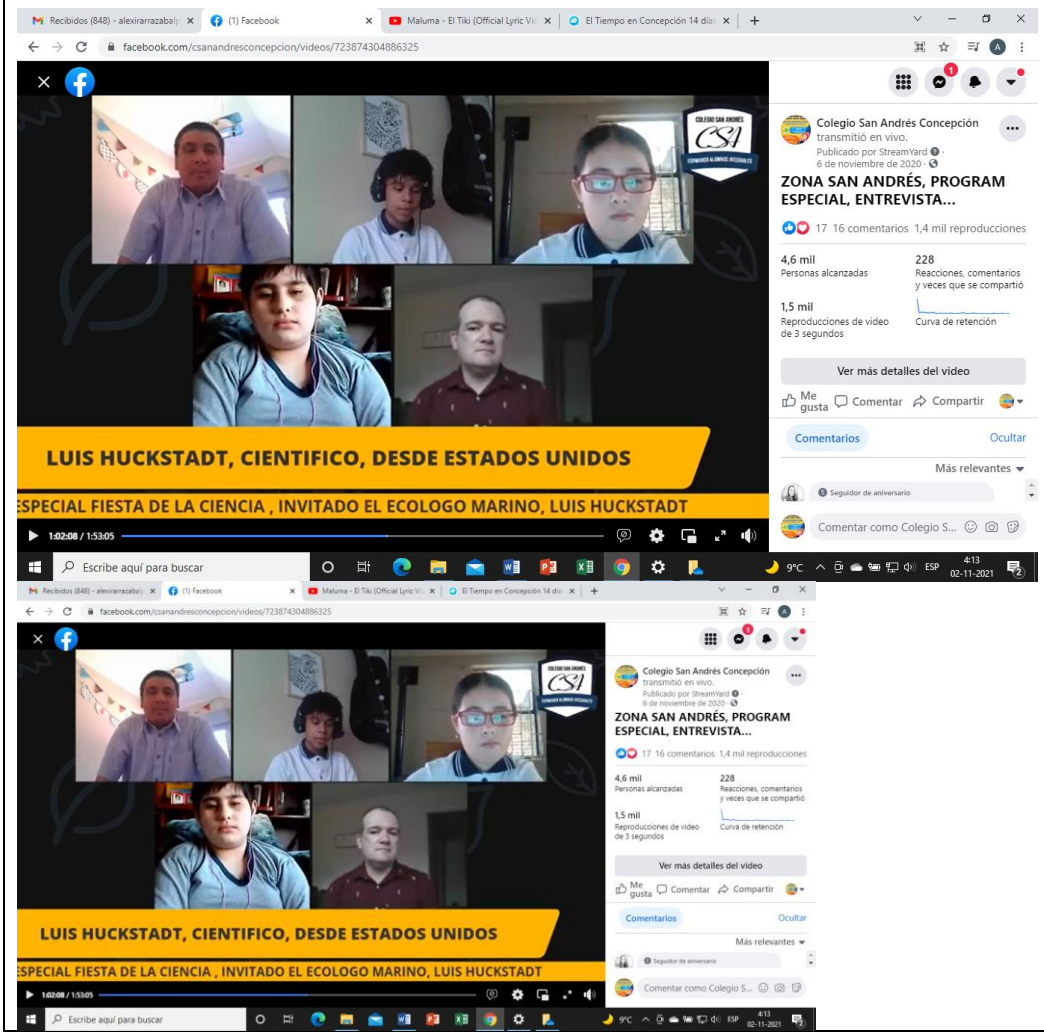

4) DESAFÍO MEDIOAMBIENTAL: LOMBRICULTURA "UNA FORMA DE RECICLAR TUS RESIDUOS ORGÁNICOS"

Invitamos a construir una compostera casera y generar su compostaje, en el siguiente video realizado por nuestra, encargada de Medioambiente, Claudia Yévenes, pueden ver el proceso y comenzar a desarrollar sus ideas

Link: https://www.facebook.com/watch/?v=311960043196668

Imagen:

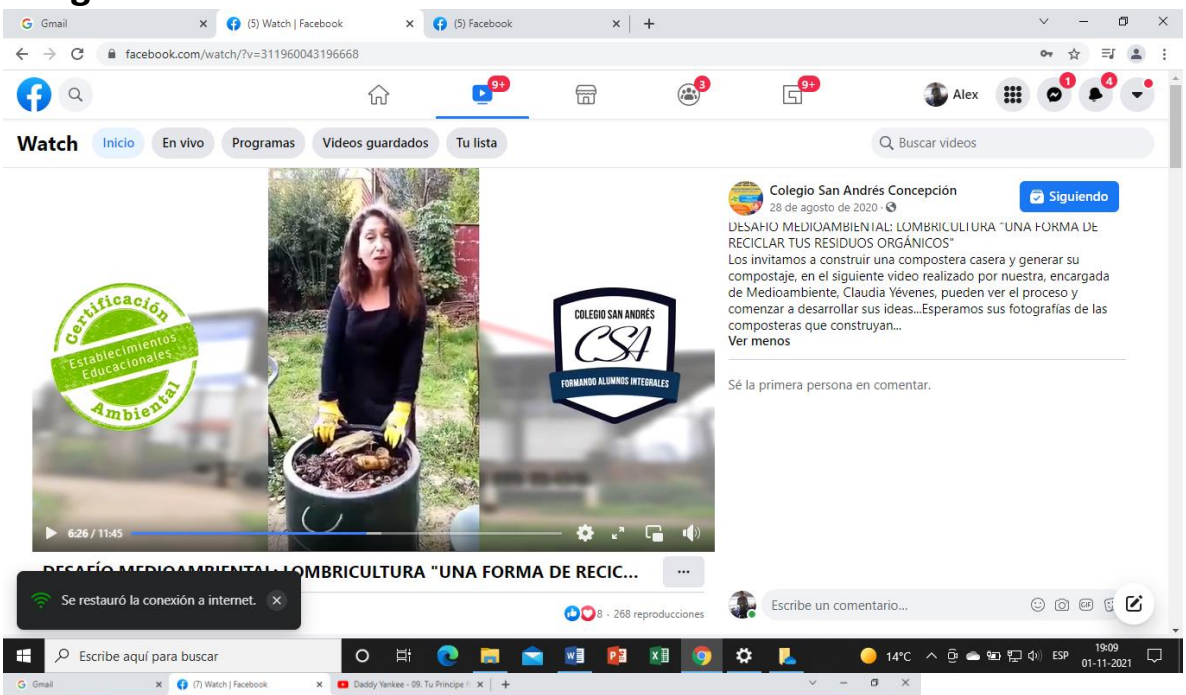

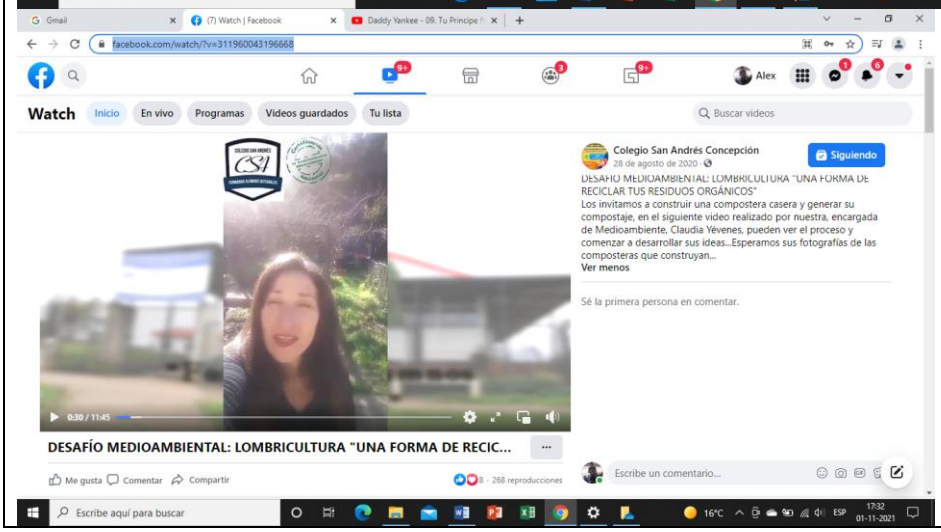

5) CONCURSO “SAN ANDRÉS TOMA EL SARTÉN POR EL MANGO”

-Se hizo una campaña para reciclar aceite, los estudiantes junto a sus familias tenían que evidenciar el trabajo. Luego debían ir a dejar los aceites en unos recipientes que tuvo el colegio mediante la iniciativa organizada por Essbio.

-Link:
https://www.facebook.com/csanandresconcepcion/photos/a.171125981224174 7/3884295254938181/

IMAGEN:

6) DOCENTES Y ASISTENTES DE LA EDUCACIÓN “SAN ANDRÉS TOMA EL SARTÉN POR EL MANGO”

Los docentes y asistentes de la educación, mostraron su experiencia en la recolección de aceite domiciliario, para reciclar y también motivar a la comunidad educativa a unirse a la campaña medioambiental.
Link: https://www.facebook.com/csanandresconcepcion/videos/388570258940287
Imagen: 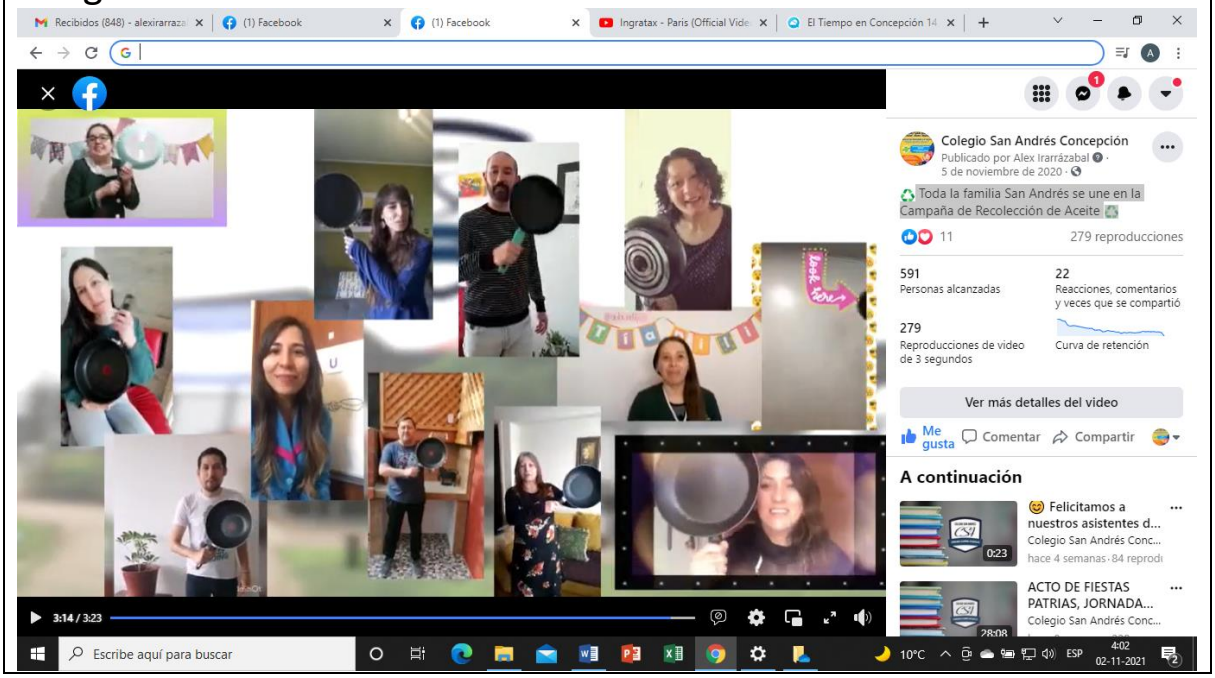

7) IMPORTANCIA DEL CONSUMO DE AGUA

- Nuestra Nutricionista, Susana Dillems, nos entrega un valioso material sobre la importancia del consumo de agua. Sin lugar a duda es un recurso natural muy importante que debemos cuidar y valorar

-Link: https://www.facebook.com/csanandresconcepcion/videos/2897105520574960

Imagen

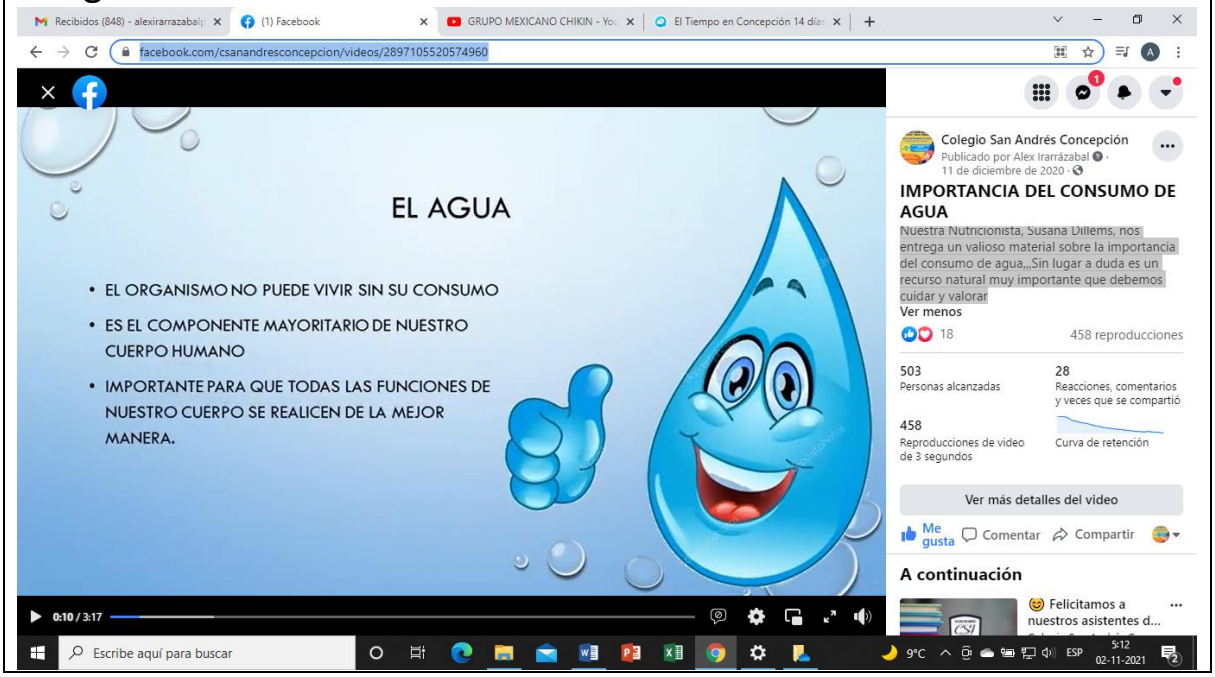

8) PRIMERA FIESTA DE LA CIENCIA VIRTUAL

-Durante noviembre del año 2020, con el objetivo de acercar la ciencia a nuestros estudiantes se realizaron diversas actividades para potenciar la ciencia y el medio ambiente

-Link
https://www.facebook.com/csanandresconcepcion/photos/a.1711259812241747/3896470167054023/

-IMAGEN:

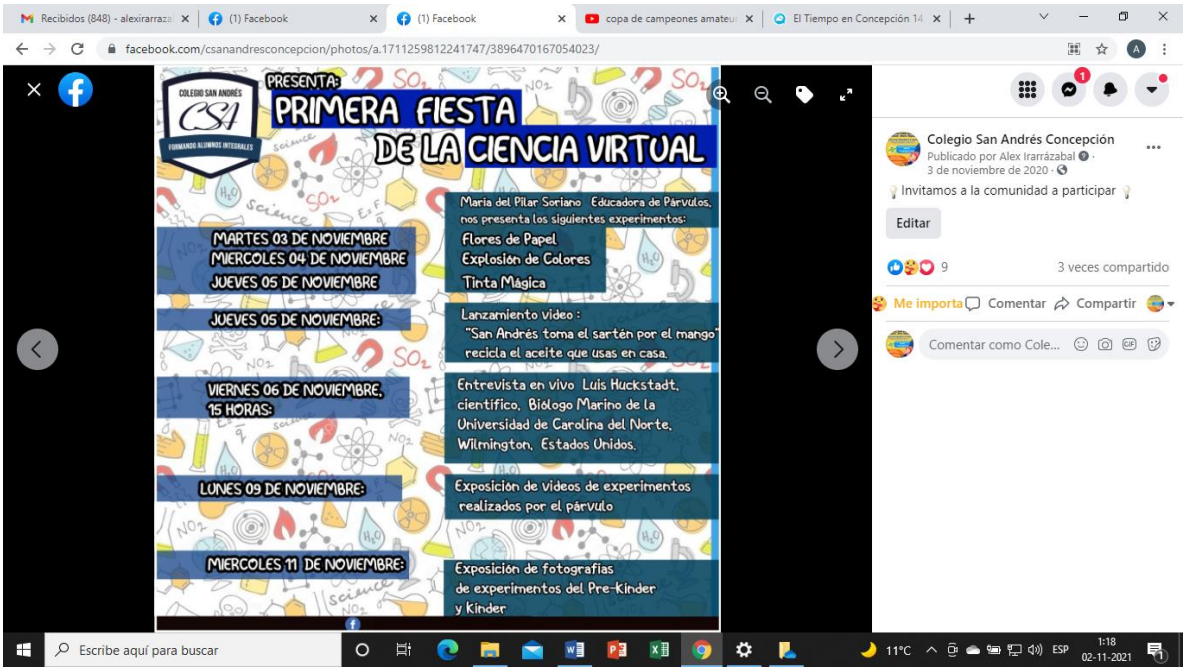

9) Nuestra Educadora de Párvulos María del Pilar Soriano fue invitada a matinal de TV…

-Nuestra Educadora de Párvulo María del Pilar Soriano, fue invitada al Matinal Nuestra Casa de Canal 9, Bío Bio TV, para hablar sobre la iniciativa que lleva a cabo en su Instagram llamada aula científica, la cual busca difundir su trabajo en aula sobre temáticas científicas.
-Link: https://www.facebook.com/csanandresconcepcion/videos/3041635659279285
-Imagen: 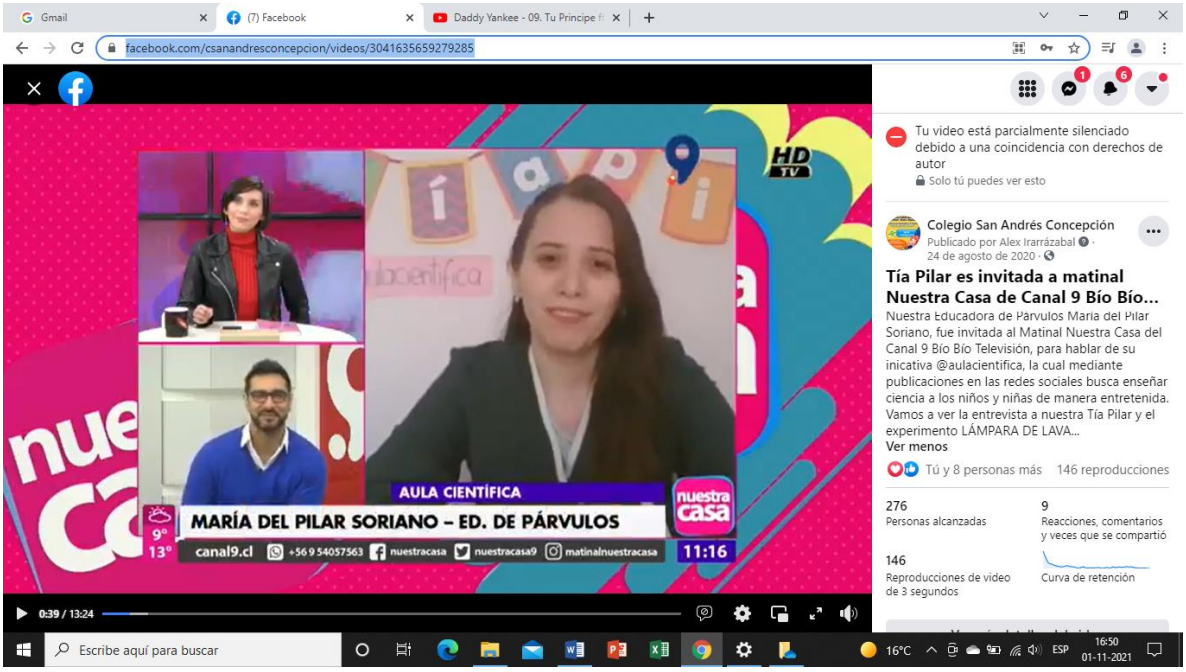

10) EXPERIMENTO FLORES DE PAPEL (Reutilización)

-La educadora de párvulo María del Pilar Soriano, dentro del mes de la ciencia realizó un video para que los estudiantes pudiesen realizar sus flores de papel. Los niños también compartieron sus experimentos.

Link:
https://www.facebook.com/csanandresconcepcion/videos/402206457576901

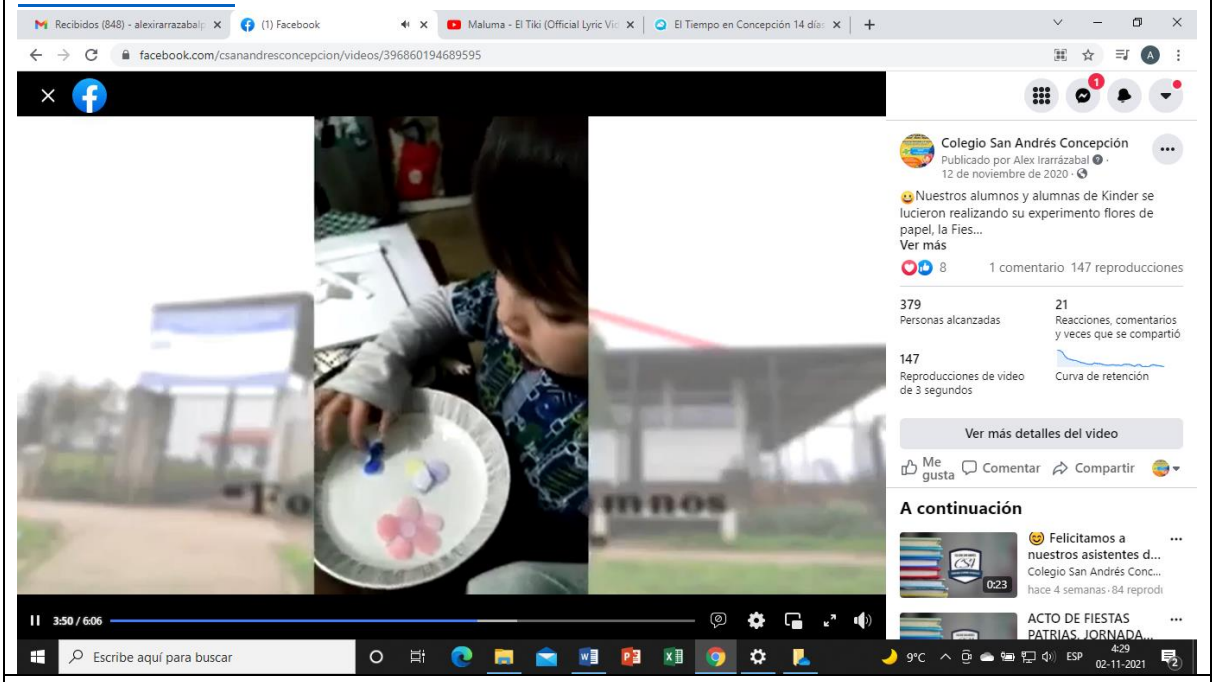

Imagen

11) EXPERIMENTO EXPLOSIÓN DE COLORES (reutilización)

Invitamos a nuestra comunidad a sumergirse en el mundo de la ciencias y disfrutar de un tremendo experimento realizado por nuestra Educadora de Párvulos, María del Pilar Soriano. También podremos observar un resumen de los experimentos realizados por los estudiantes.

-Link:
https://www.facebook.com/csanandresconcepcion/videos/372750307475449
https://www.facebook.com/csanandresconcepcion/videos/2865494770334963

IMAGEN

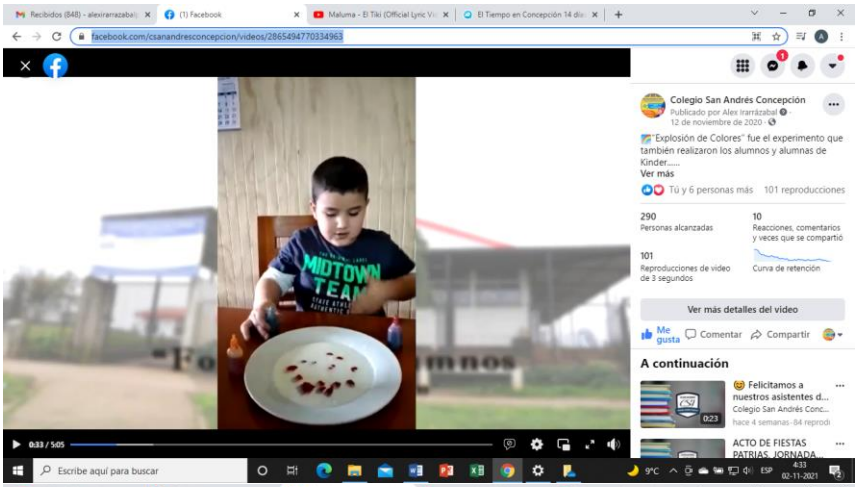

12) **EXPERIMENTO DE TINTA MÁGICA** (reutilización)

Seguimos disfrutando de lo asombroso que es la ciencia y ahora los invitamos a disfrutar del Experimento, Tinta Mágica, agradecemos a nuestra Tía Pilar por sus tremendas cápsulas científicas ya también a los alumnos de kínder por sus experimentos.

-Link:
https://www.facebook.com/csanandresconcepcion/videos/685185952373996
https://www.facebook.com/csanandresconcepcion/videos/679265432787337

-IMAGEN

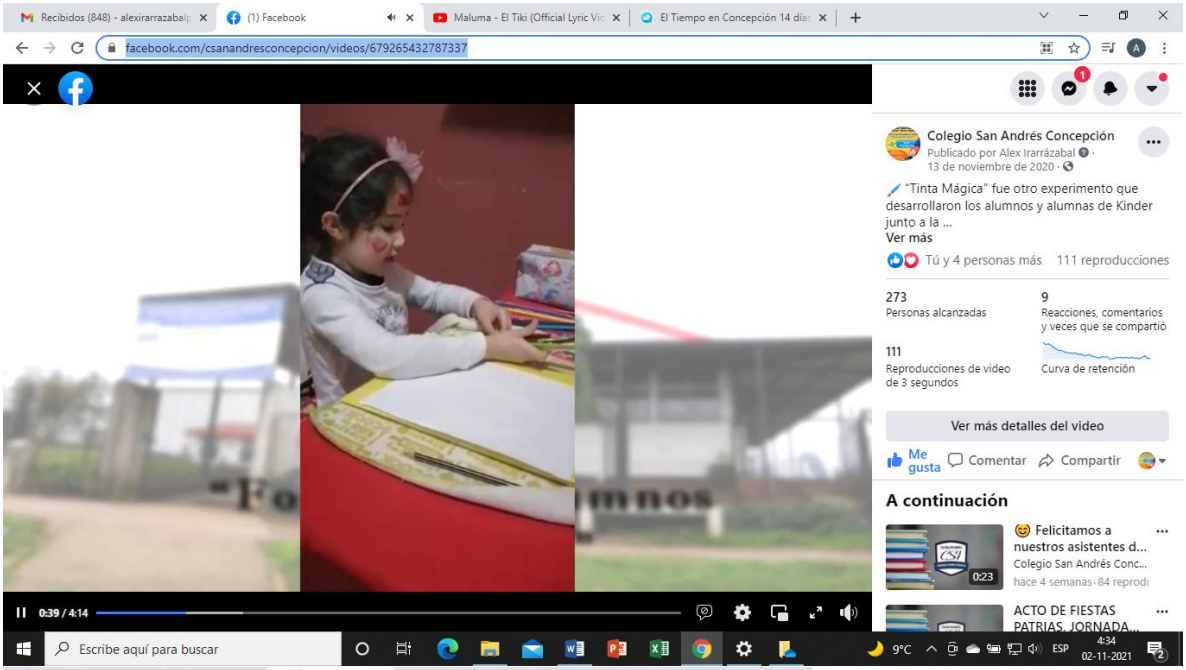

13) EXPERIMENTOS DE PRE-KINDER

-Los invitamos a ver algunos experimentos realizados por nuestros estudiantes de Pre-Kínder, guíados por nuestra Educadora de Párvulos Macarena Reyes, quien junto a sus estudiantes y familias han desarrollado un gran trabajo...
La Fiesta de la Ciencia se vive en el Colegio San Andrés....

LINK
https://www.facebook.com/csanandresconcepcion/videos/401810097861577

IMAGEN

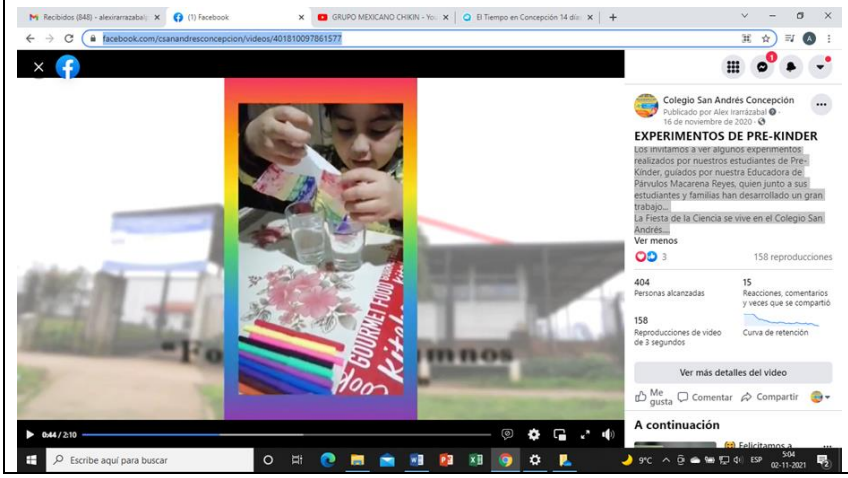

AÑO 2021

14) -AFICHE DÍA MUNDIAL EDUCACIÓN MEDIOAMBIENTAL

-Uno de nuestros principales sellos que tenemos como colegio es el sello medioambiental. En estos tiempos es fundamental educar desde el nivel inicial la conciencia ecológica, el respeto por el medio ambiente y generar acciones que contribuyan al cuidado y preservación de nuestro entorno ♻️🌱🌎

IMAGEN:

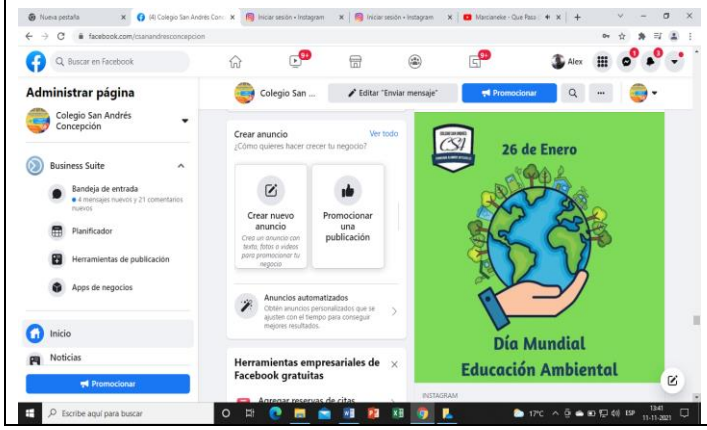

15) - AFICHE DÍA MUNDIAL DEL AGUA

-Les queremos contar que hoy, 22 de marzo, es el día mundial del agua. Recordemos que el agua es indispensable para las actividades humanas, de seres vivos y de la naturaleza. Conocer el agua, sus propiedades, sus usos y sus caminos te ayudarán a utilizarla responsablemente. Recuerda que sin agua, no hay vida. ¡Cuídala! 💧💧💧💧💧💧💧💧💧

Mensaje entregado para impulsar el cuidado del agua

-LINK:
https://www.facebook.com/csanandresconcepcion/photos/a.171125981224174 7/4278357328865303/

-IMAGEN:

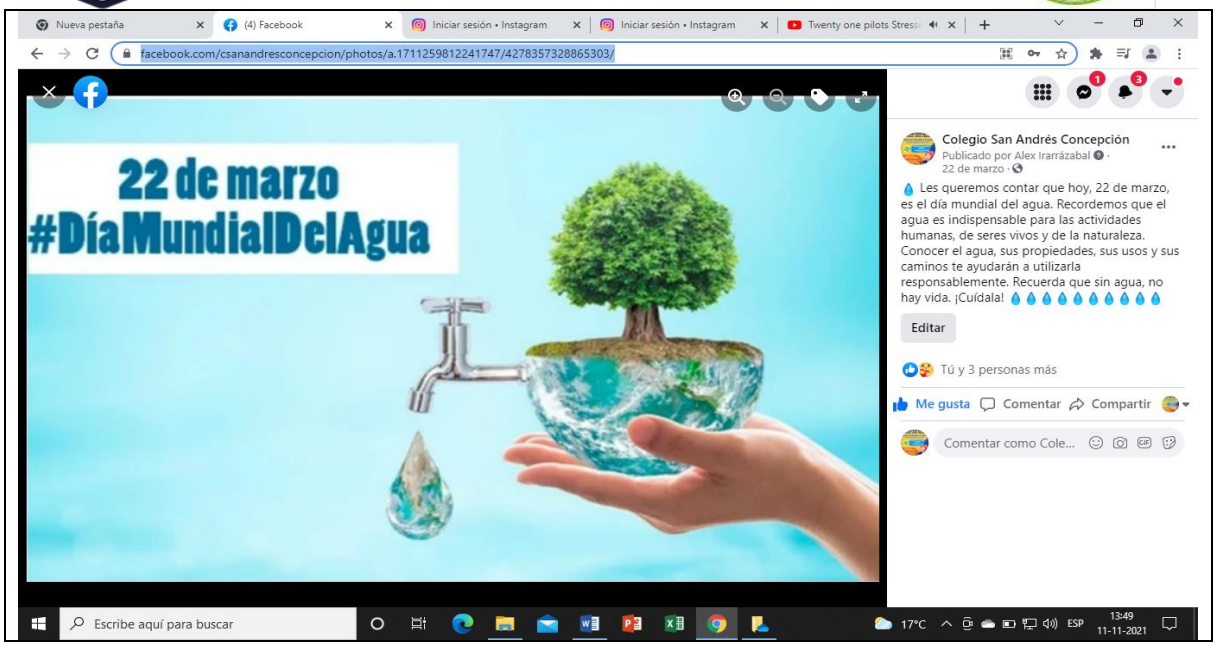

16)- VIDEOS DÍA DE LA TIERRA

-Desde la Agencia de Sustentabilidad y el Departamento de Medio Ambiente de la Municipalidad de San Pedro de la Paz, nos llegaron dos videos para crear conciencia sobre el cuidado de nuestro planeta.
-LINK: https://www.facebook.com/csanandresconcepcion/videos/277717884090828 https://www.facebook.com/csanandresconcepcion/videos/205020741156296
-IMAGEN:

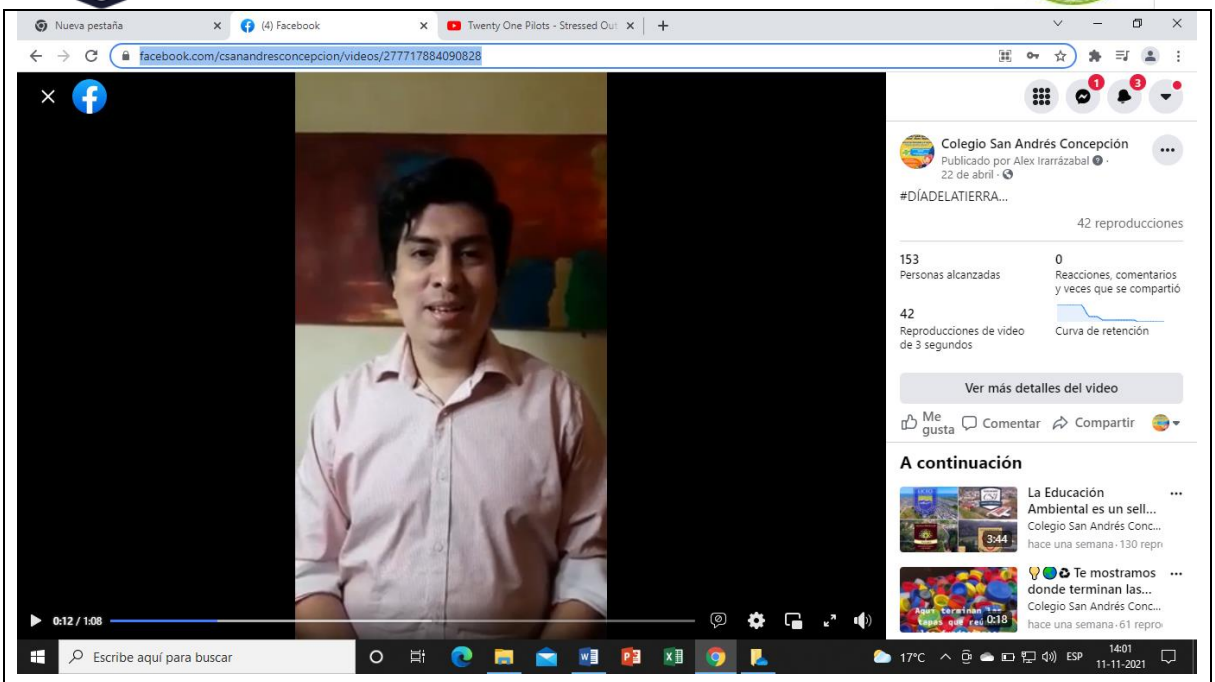
Nueva pestaña
(4) Facebook
Twenty One Pilots - Stressed Out
facebook.com/csanandresconcepcion/videos/277717884090828
Colegio San Andrés Concepción
Publicado por Alex Irarrázabal · 22 de abril ·
#DÍADELATIERRA...
42 reproducciones
153
Personas alcanzadas
0
Reacciones, comentarios y veces que se compartió
42
Reproducciones de video de 3 segundos
Curva de retención
Ver más detalles del video
Me gusta
Comentar
Compartir
A continuación
La Educación Ambiental es un sell...
Colegio San Andrés Conc...
hace una semana · 130 repr
Te mostramos donde terminan las...
Colegio San Andrés Conc...
hace una semana · 61 repro
0:12 / 1:08
Escribe aquí para buscar
17°C
ESP
14:01
11-11-2021

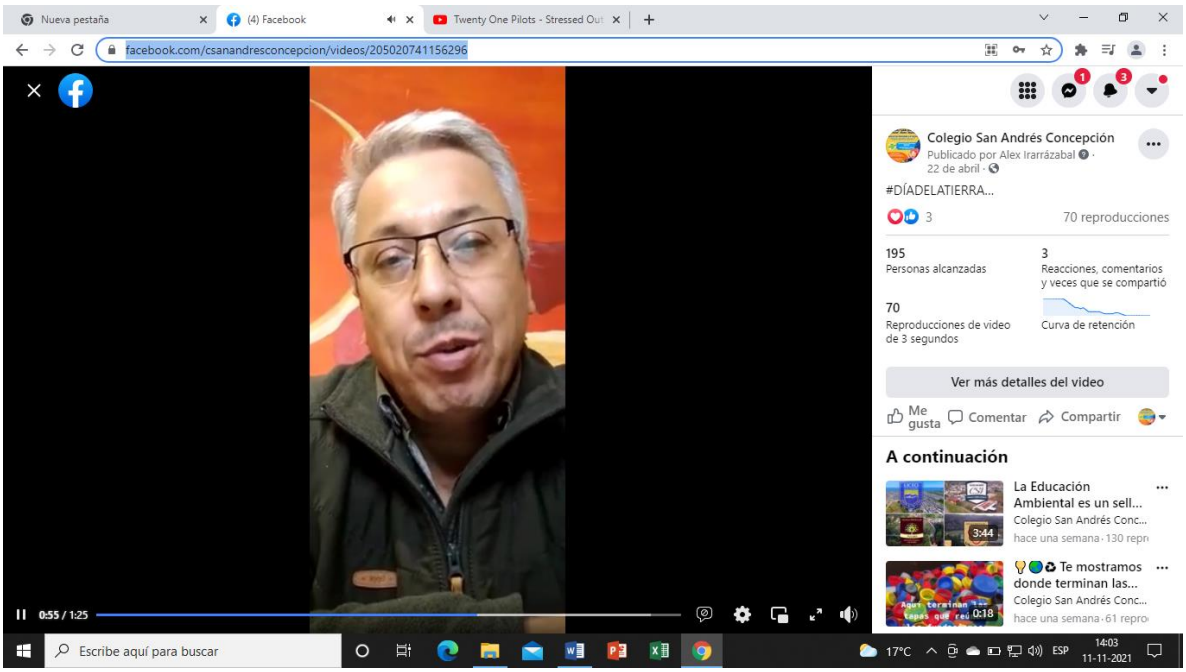
Nueva pestaña
(4) Facebook
Twenty One Pilots - Stressed Out
facebook.com/csanandresconcepcion/videos/205020741156296
Colegio San Andrés Concepción
Publicado por Alex Irarrázabal · 22 de abril ·
#DÍADELATIERRA...
3
70 reproducciones
195
Personas alcanzadas
3
Reacciones, comentarios y veces que se compartió
70
Reproducciones de video de 3 segundos
Curva de retención
Ver más detalles del video
Me gusta
Comentar
Compartir
A continuación
La Educación Ambiental es un sell...
Colegio San Andrés Conc...
hace una semana · 130 repr
Te mostramos donde terminan las...
Colegio San Andrés Conc...
hace una semana · 61 repro
0:55 / 1:25
Escribe aquí para buscar
17°C
ESP
14:03
11-11-2021

17)-AFICHE DE INVITACIÓN PARA PARTICIPAR EN INTERESCOLAR AMBIENTAL

Se nos viene un nuevo año lleno de desafíos, entre ellos la revalidación de la Certificación Medioambiental que tiene nuestro colegio junto a los establecimientos amigos participaremos en el Interescolar Medioambiental, cuya iniciativa nos planteará diversas instancias que les iremos contando... A Motivarse y estar atentos a nuestras redes sociales, que se nos vienen los desafíos...

LINK:
https://www.facebook.com/csanandresconcepcion/photos/a.171125981224174 7/4409254989108869/

IMAGEN:

18) VIDEO DE DIFUSIÓN SOBRE LO QUE SIGINIFICA SER UN ESTABLECIMIENTO EDUCACIONAL CON CERTIFICACIÓN MEDIOAMBIENTAL

-Se realizó una pieza audiovisual para contar sobre como el establecimiento ha llegado al proceso de certificación medioambiental y lo que esto significa.
LINK: https://www.facebook.com/csanandresconcepcion/videos/3981754598526525
IMAGEN: 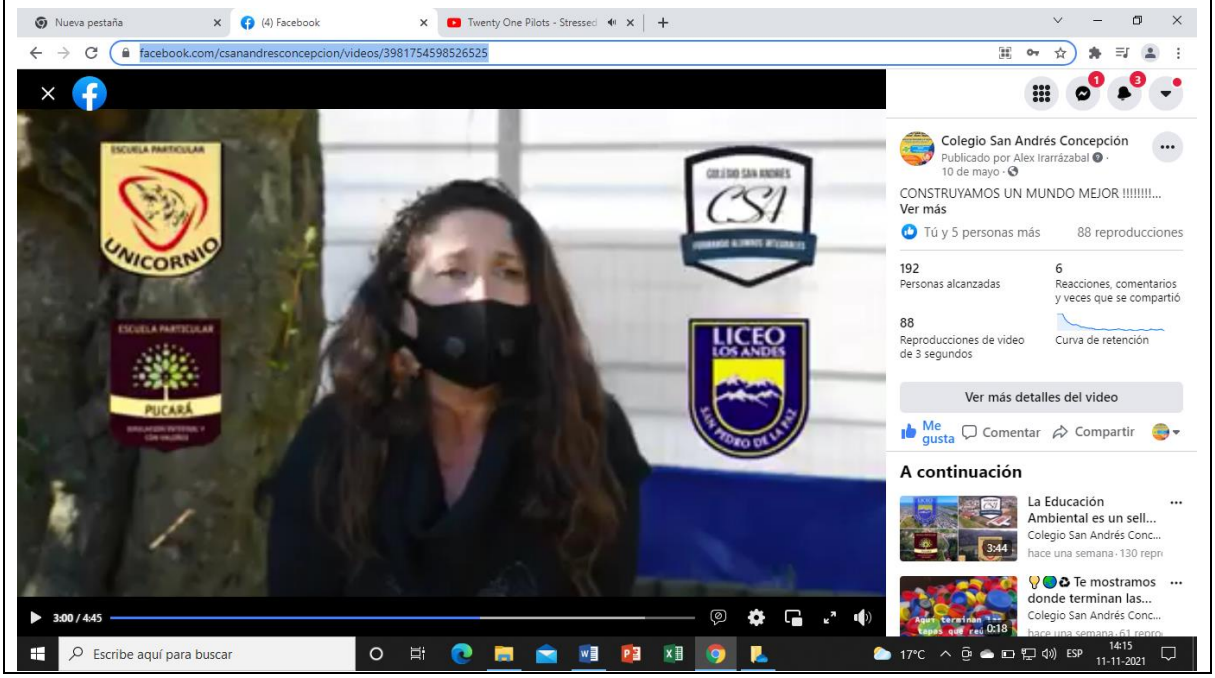

19) -AFICHE CONCURSO RESTAUREMOS LA TIERRA

-Te invitamos a participar!!!! En Colegio San Andrés potenciamos tus talentos y habilidades, te puedes contactar con nuestra profesora de Medioambiente, Claudia Yévenes 🌎🦋✌️🐞🔄🌿 y estarás participando en el concurso "Restauremos la tierra 🌎

-LINK:
https://www.facebook.com/csanandresconcepcion/photos/a.171125981224174 7/4431343643566670/

-IMAGEN:

20)-AFICHE INVITACIÓN CREACIÓN DE RECICLERO

-Te invitamos a participar en el primer desafío del Interescolar Medioambiental... Crea tu reciclero ♻️ ... En el siguiente link https://youtu.be/clD1H0DW1Rg puedes aprender a realizar el reciclero luego nos puedes enviar la fotografia 🤳 al correo csaconcepcion@gmail.com

-LINK:
https://www.facebook.com/csanandresconcepcion/photos/a.171125981224174 7/4439497086084659/

-IMAGEN:

21)-DÍA MUNDIAL DEL MEDIOAMBIENTE

Con un afiche se promociona el día mundial del Medioambiente
LINK: https://www.facebook.com/csanandresconcepcion/photos/a.115767393093367 4/4510318079002559/
IMAGEN:

22)- VIDEO MOSTRANDO EL TRABAJO DE ALUMNOS EN EL CONCURSO “ RESTAUREMOS LA TIERRRA”

Concurso Restauremos La Tierra 🌍
Felicitamos a nuestros estudiantes de octavo básico, Benjamín Pérez y Franco Stuardo, quienes nos representaron con sus dibujos en el concurso “ Restauremos la tierra” de la Fundación Chile y Fundación Colombia University Global Center. Además también en el siguiente video mostramos los trabajos de nuestros colegios hermanos.

LINK:
https://www.facebook.com/csanandresconcepcion/videos/484896032599410

IMAGEN:

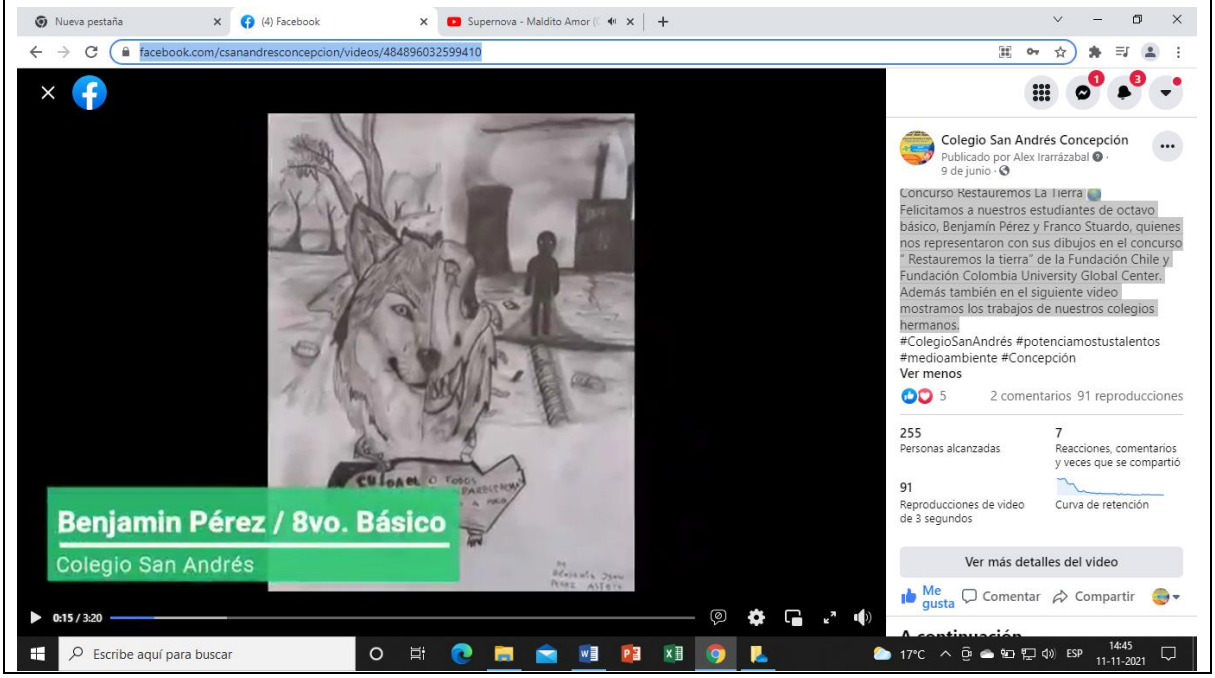

23- NUESTROS EDTUDIANTES NOS ENVIARON SUS RECICLEROS

-Felices y aportando al cuidado del medioambiente nuestros estudiantes nos enviaron sus recicleros.
-LINK: https://www.facebook.com/csanandresconcepcion/photos/pcb.4521503007884066/4521473104553723/ https://www.facebook.com/csanandresconcepcion/photos/pcb.4521503007884066/4521473111220389 https://www.facebook.com/csanandresconcepcion/photos/pcb.4521503007884066/4521473184553715 https://www.facebook.com/csanandresconcepcion/photos/pcb.4521503007884066/4521473094553724
-IMAGEN 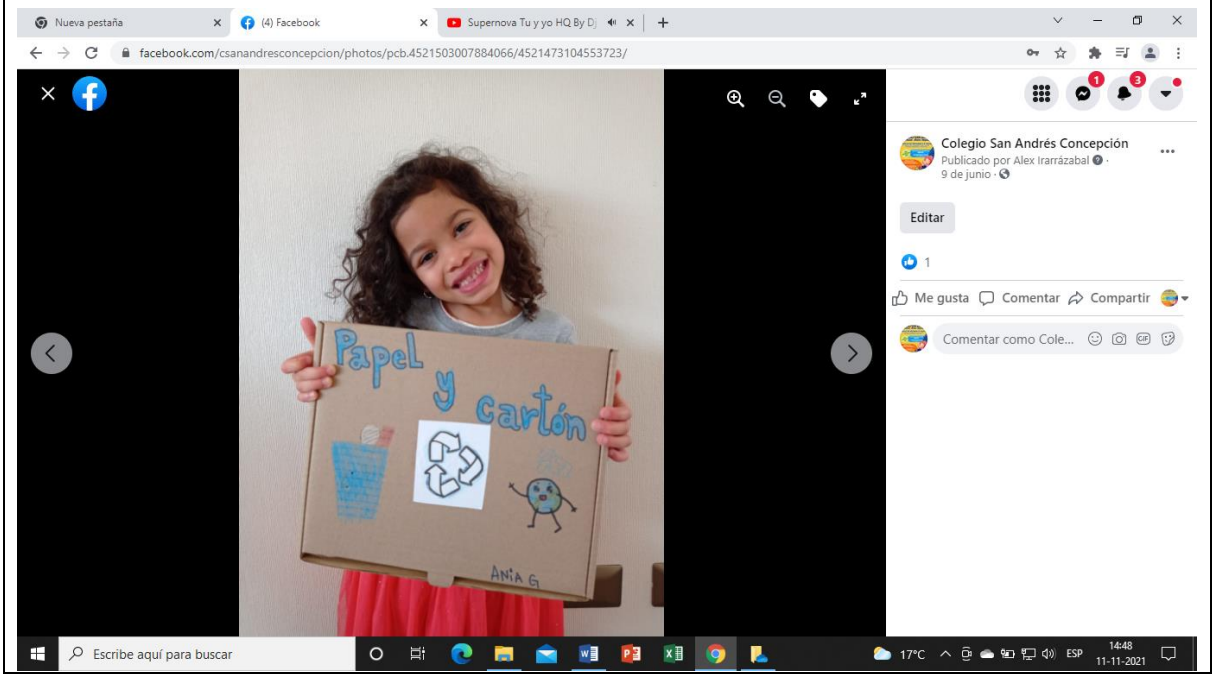

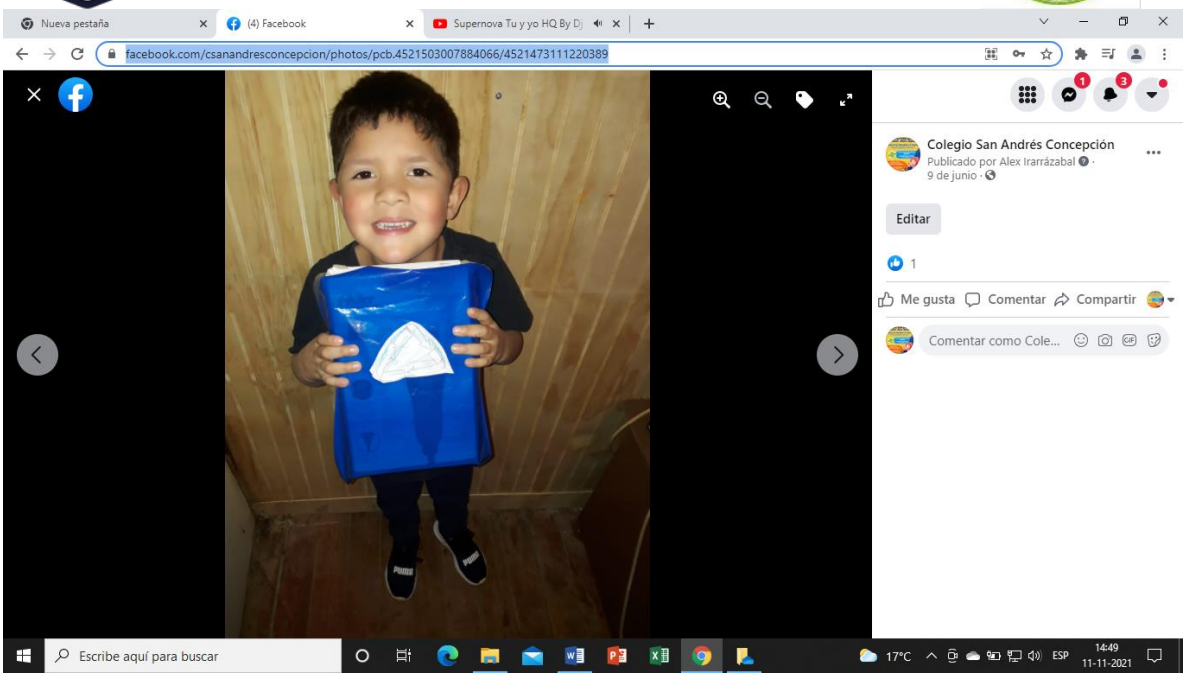
Nueva pestaña
(4) Facebook
Supernova Tu y yo HQ By Dj
facebook.com/csanandresconcepcion/photos/pcb.4521503007884066/4521473111220389
Colegio San Andrés Concepción
Publicado por Alex Irarrázabal ·
9 de junio ·
Editar
1
Me gusta
Comentar
Compartir
Comentar como Cole...
Escribe aquí para buscar
17°C
ESP
14:49
11-11-2021

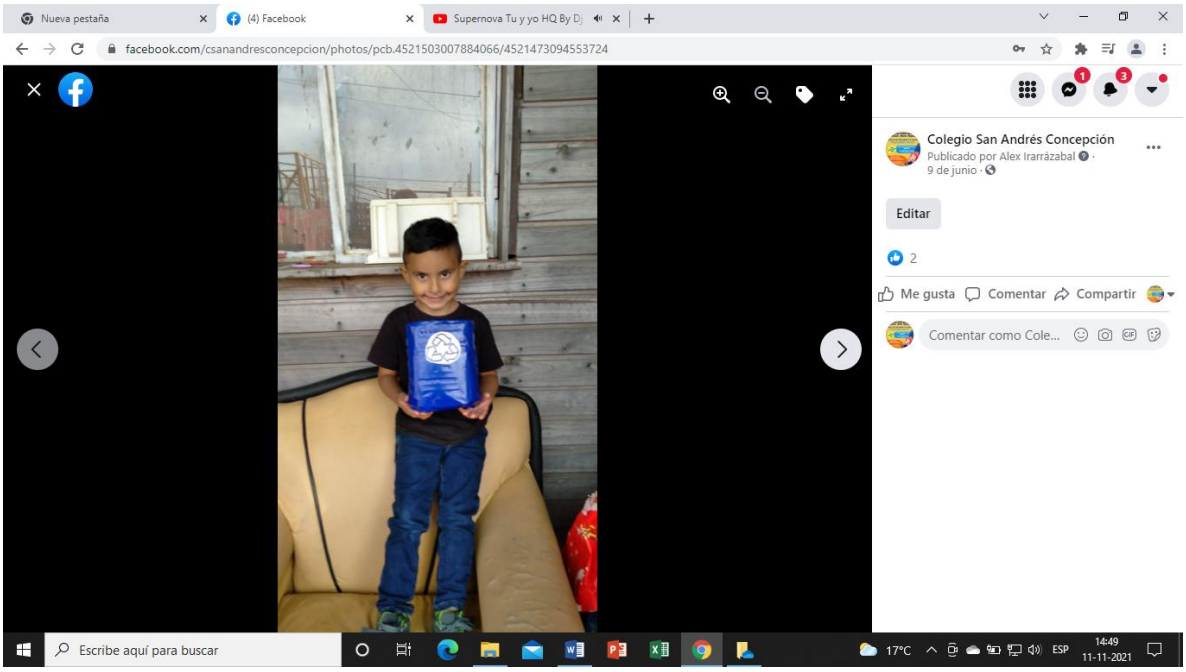
Nueva pestaña
(4) Facebook
Supernova Tu y yo HQ By Dj
facebook.com/csanandresconcepcion/photos/pcb.4521503007884066/4521473094553724
Colegio San Andrés Concepción
Publicado por Alex Irarrázabal ·
9 de junio ·
Editar
2
Me gusta
Comentar
Compartir
Comentar como Cole...
Escribe aquí para buscar
17°C
ESP
14:49
11-11-2021

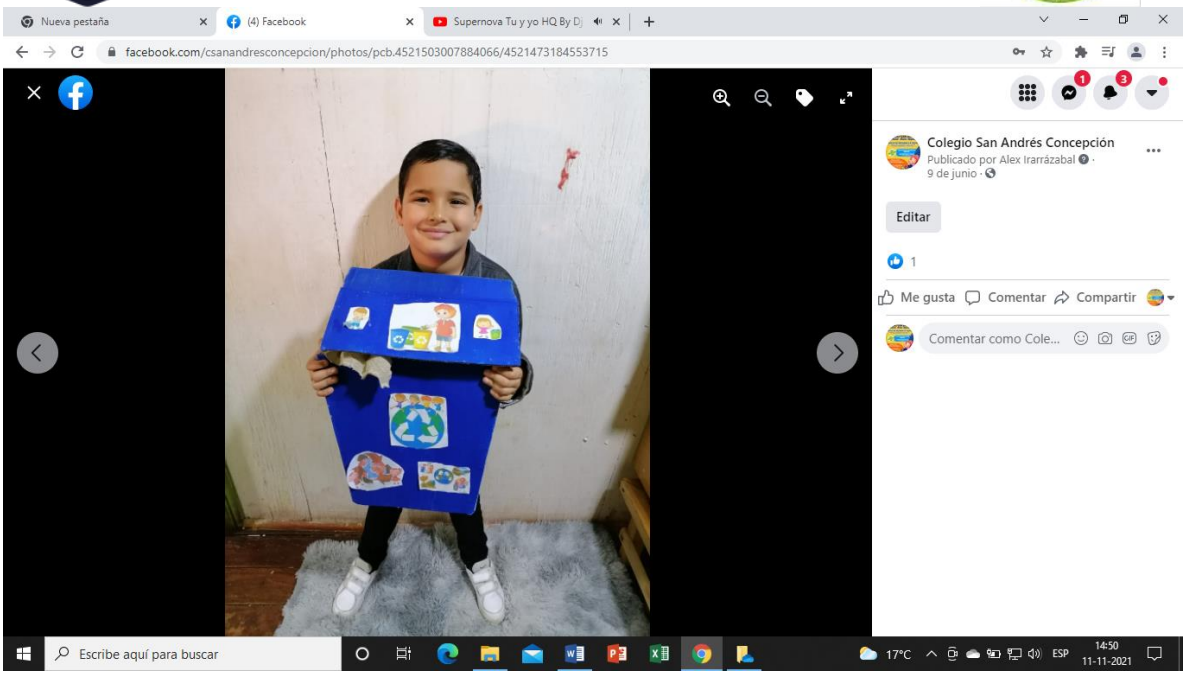

24)- PARTICIPACIÓN DE NUESTROS ESTUDIANTES EN CHOCOLATE CIENTIFICO

-Benjamín Pérez y Franco Stuardo ambos estudiantes de octavo básico nos representaron de gran manera en el Chocolate Científico, organizado por el Liceo Los Andes.

-LINK: https://www.youtube.com/watch?v=rHGuxOMMjcM

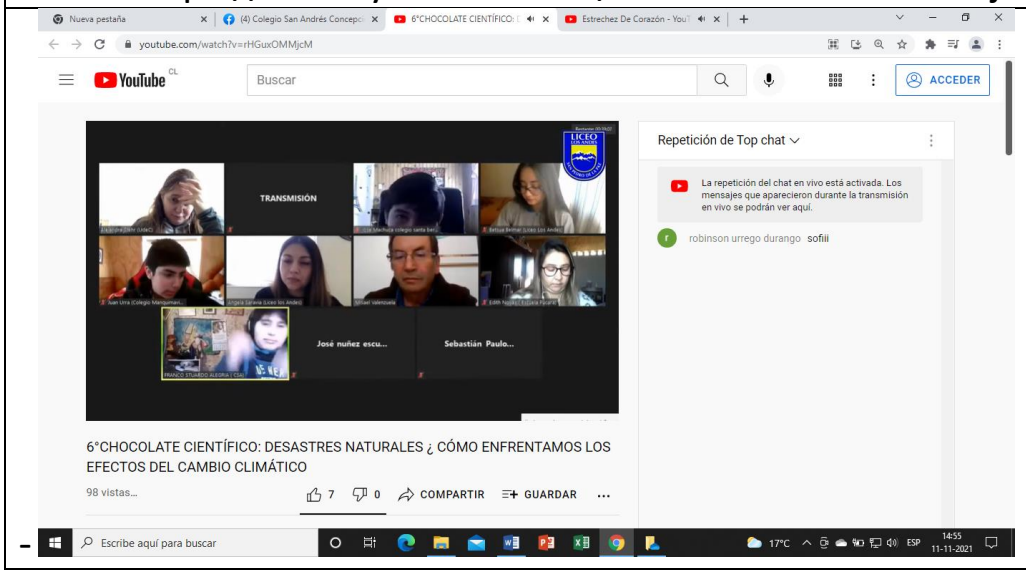

25) -AFICHE DÍA DEL ÁRBOL

Se diseñó afiche para recordar el día del árbol en Chile
LINK: https://www.facebook.com/csanandresconcepcion/photos/a.1711259812241747/4596811627019870/
IMAGEN:

26) VIDEO PROMOCIONAL DE NUESTRO TRABAJO CON EL MEDIOAMBIENTE

Se realizó un video donde se muestra parte del trabajo que se realiza con los estudiantes para potenciar el trabajo medioambiental.
Link: https://www.facebook.com/csanandresconcepcion/videos/900947690503403
IMAGEN: 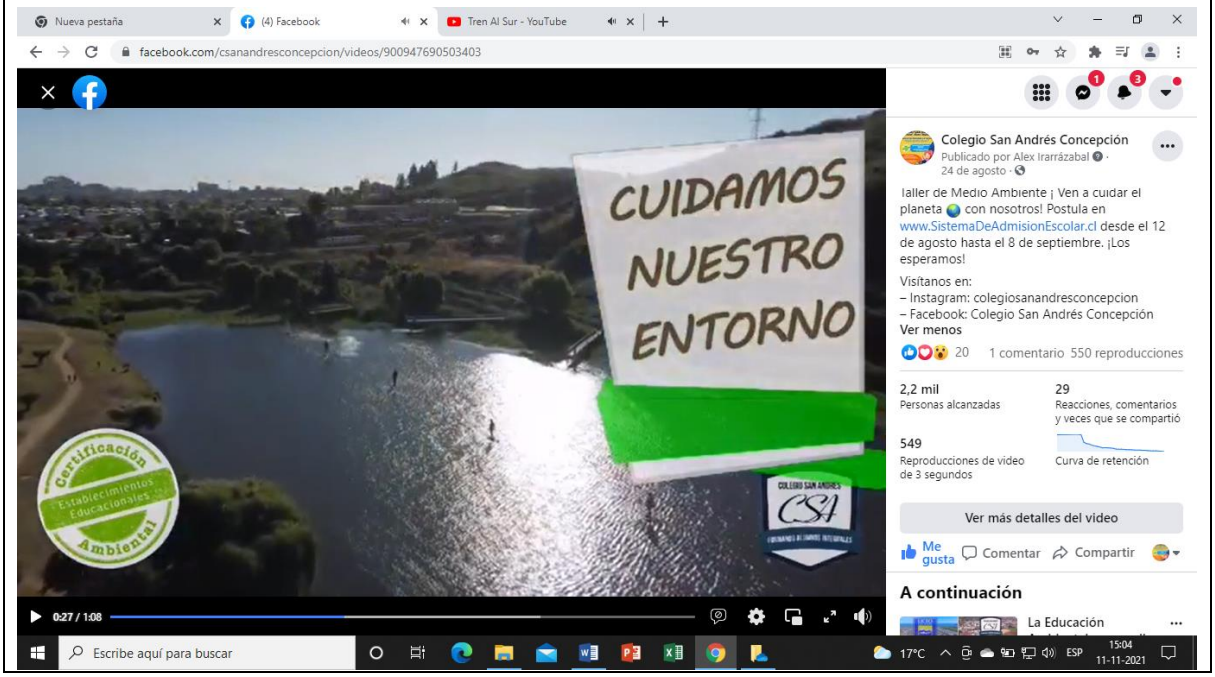

27) - AFICHE CAMPAÑA SOLIDARIA AMBIENTAL

-Se incentiva la solidaridad y el cuidado ambiental mediante la recolección de chapitas.
-LINK: https://www.facebook.com/csanandresconcepcion/photos/a.1711259812241747/4901494419884921/
-IMAGEN:

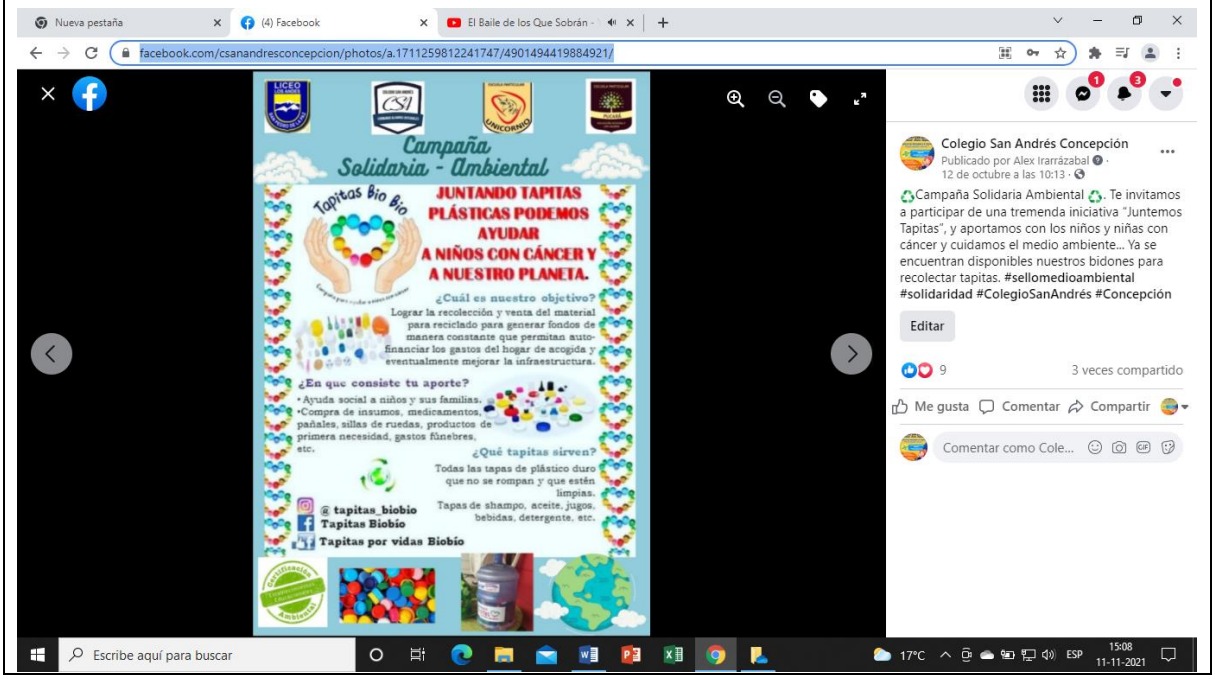

28) PARTICIPACIÓN EN TALLER DE COMPOSTAJE, LOMBICULTURA Y RESIDUOS ORGÁNICOS.

- La Comunidad del Colegio San Andrés dijo presente en Taller de Compostaje, lombricultura y residuos orgánicos, la instancia fue organizada por la Municipalidad de Concepción. Los participantes de la actividad iniciaron el reciclaje de sus residuos orgánicos mediante la lombricultura, obteniendo una lombricompostera para sus hogares. Felicitaciones a nuestros representantes por unirse al cambio y desarrollar espacios más sustentables.

LINK:
https://www.facebook.com/csanandresconcepcion/photos/pcb.4949665728401123/4949665528401143/
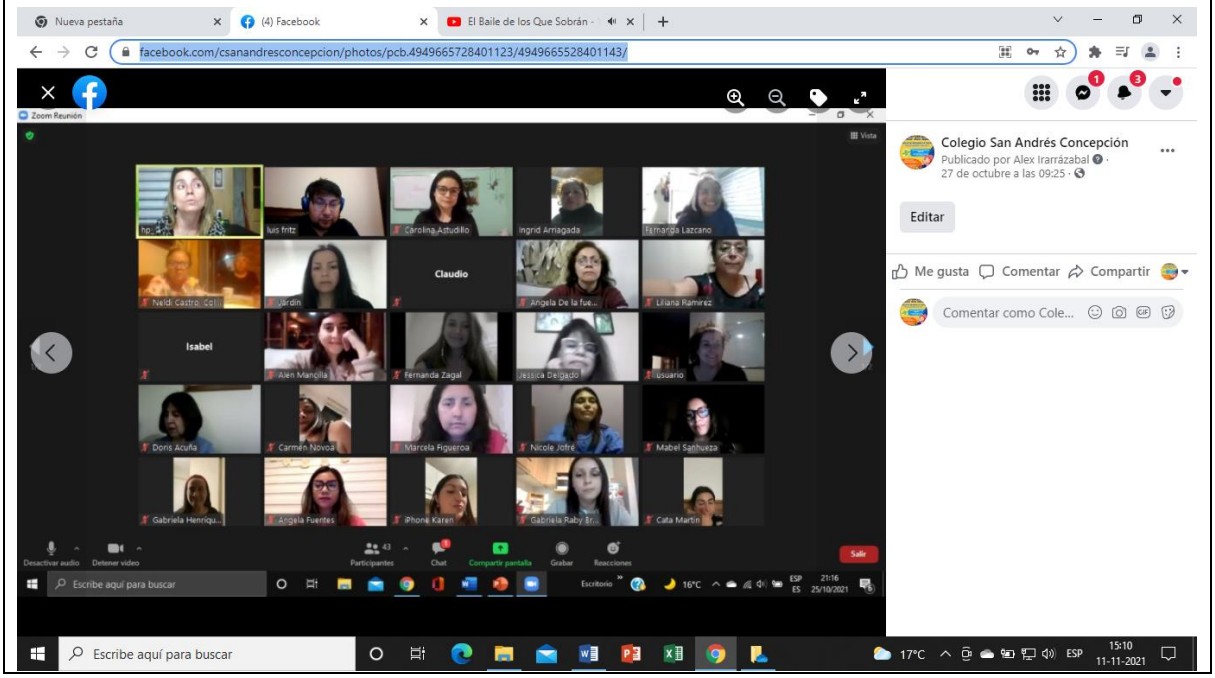
IMAGEN: