1.2.1 Actividades Complementarias.

Planificación Anual Medio Ambiente Colegio San Andrés 2021		
Objetivo General:		
Instaurar en toda la comunidad educativa una conciencia ambientalista, mediante la implementación de acciones que promuevan la protección de nuestro entorno natural y social.		
Objetivo especifico	Nombre de la acción	Descripción de la acción
Potenciar el trabajo colaborativo en temática ambiental del equipo docente y estudiantes mediante metodología de proyectos interdisciplinarios.	Plan de eficiencia energética (octavo básico)	Mediante metodología de Aprendizaje basado en proyectos (ABP) en un trabajo colaborativo entre asignaturas de Ciencias Naturales, Lenguaje, Matemáticas, Taller de Medio Ambiente y Taller de Periodismo. El propósito es que los estudiantes Diseñen en forma colaborativa un plan de gestión de eficiencia energética, que será aplicado en las casa de cada estudiante. Mediante boleta de luz y análisis de datos de consumo energético y ahorro en dinero, podrán evidenciar la efectividad en las medidas tomadas (matemática). Para esto deberán organizarse y trabajar de forma colaborativa, deberán investigar mediante bibliografía (Cs Naturales y Taller de Medio Ambiente), o realización de encuestas o entrevistas, redactar textos, seleccionar información relevante (lenguaje) para crear un producto gráfico o audiovisual de difusión pública para comunicar y compartir los resultados obtenidos de sus experiencias con la comunidad educativa mediante (Taller de Periodismo y su programa Zona San Andrés).
	Proyecto Investigación Científica. Un huerto en tu casa. Pre- básica	El propósito es que los estudiantes creen un huerto en su casa, mientras juegan a ser científicos. Investigando y experimentando sobre las condiciones que necesitan las plantas para crecer.. Utilizando el método científico como una herramienta para desarrollar el pensamiento científico principalmente enfocado a la observación y en plantearse preguntas.
Participación Interescolar Ambiental.	Desafíos para toda la comunidad educativa	El Interescolar Ambiental es una red digital, la primera en Chile en su tipo, dedicada a entregar herramientas a comunidades educativas para desarrollar la educación ambiental y mejorar el clima escolar. Son actividades, desafíos y concursos que trabajan la educación ambiental con foco en las habilidades del siglo XXI y los Objetivos de Desarrollo Sostenible. Además trabajan los Indicadores de Desarrollo Personal y Social: Autoestima académica y motivación escolar, Participación y formación ciudadana, Hábitos de vida saludable, y Clima de convivencia escolar, todos medidos

		actualmente en el SIMCE.
Mejorar y hermosear el entorno escolar para crear espacios amigables que permitan la sana convivencia y la educación al aire libre.	Construcción de jardineras	Se instalaron 15 jardineras construidas de tronco, con un procedimiento que asegure una mayor durabilidad. Con flores perennes, de diferentes temporadas y resistentes a la interperie.
	Recuperación de áreas verdes	Siembra de pasto, fertilizantes
	Mejoramiento sistema de regadío	Conexión a agua en sector huerto escolar. Adquirir manguera conectores y punta de regadio.
Crear equipo para el trabajo colaborativo en la gestión ambiental del Colegio para la Revalidación de SNCAE	Comité Ambiental Colegio San Andrés	Reuniones remotas del equipo del Comité ambiental (equipo gestión, docentes y asistentes de la educación)
		Creación grupo de whatsapp para comunicación continua en la planificación y gestión de las acciones ambientales a realizar.

https://www.kyklos.cl/interescolar-ambiental/

https://www.youtube.com/channel/UCOd2T_U5XYizXYHmNkuUM0g/videos

https://educasosteniblechile.cl/

CAMPAÑA SOLIDARIA AMBIENTAL, RECOLECCIÓN TAPITAS PLÁSTICAS PARA NIÑOS ENFERMOS DE CÁNCER.

Residuos: Tapitas plásticas

Responsable: Asistente educación Orieta Avila

Destino: Agrupación Tapitas Biobio. Recicla con sentido y ayuda a los niños con cáncer.

PARTICIPACIÓN INTERESCOLAR AMBIENTAL

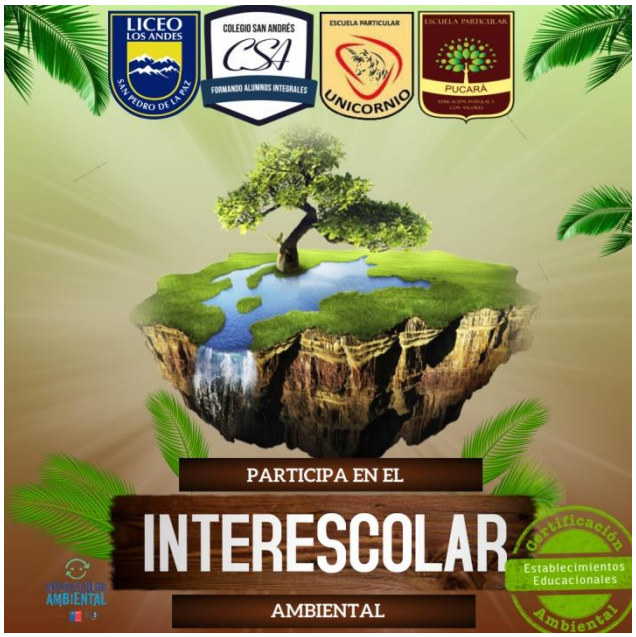

PARTICIPACIÓN CONCURSO RESTAUREMOS EL PLANETA FUNDACIÓN CHILE

APOYO POSTULACIÓN PROYECTO CIRCO DOMO SOLAR DE LA UNIVERSIDAD DE CONCEPCIÓN

Anexo 4: Carta Compromiso Organización Comunitaria o Junta de Vecinos asociada

CARTA COMPROMISO ORGANIZACIÓN COMUNITARIA O JUNTA DE VECINOS ASOCIADA
CONCURSO NACIONAL CIENCIA PÚBLICA: PARA EL DESARROLLO DE ESPACIOS PÚBLICOS REGIONALES DE DIVULGACIÓN Y SOCIALIZACIÓN DEL CONOCIMIENTO 2021

Por la presente, con fecha 16 de agosto de 2021, en Concepción, el colegio san Andrés de Concepción, se compromete como Institución Asociada del proyecto "Circo Solar", que será presentado por Dr. David Contreras de la Universidad de Concepción al Concurso Nacional Ciencia Pública para el Desarrollo de Espacios Públicos Regionales de Divulgación y Socialización del Conocimiento 2021.

Específicamente, le corresponderá:
a) Participar en las actividades planificadas en etapa de implementación (ejecución) con estudiantes del establecimiento.
b) Colaborar con presencia estudiantil de su establecimiento en actividades y charlas del Circo Solar.
c) Participar con alumnos del establecimiento de los concursos científico-solares que se realizarán durante la implementación del proyecto y, de esa forma contribuir al cumplimiento del objetivo general del proyecto.

La directora del establecimiento, Paulina Muñoz Castro, declara estar en conocimiento de las obligaciones que implican su participación en este proyecto, de acuerdo a lo indicado en las bases del Concurso Nacional Ciencia Pública para el Desarrollo de Espacios Públicos Regionales de Divulgación y Socialización del Conocimiento 2021.

Nombre Organización Comunitaria/Junta de Vecinos	**Colegio San Andrés, Concepción**
Rut Organización Comunitaria/Junta de Vecinos	**11741-2**
Nombre representante legal	**Paulina Muñoz Castro (Directora)**
Rut representante legal	**15614999-3**
Firma representante legal **Timbre Organización Comunitaria/Junta de Vecinos**	COLEGIO SAN ANDRÉS DIRECCIÓN CONCEPCIÓN

PARTICIPACIÓN DEL VI CHOCOLATE CIENTÍFICO ORGANIZADO POR LICEO PARTICULAR LOS ANDES DE BOCA SUR

PARTICIPACIÓN DE APODERADOS, DOCENTES Y VECINOS EN TALLERES DICTADOS POR LA MUNICIPALIDAD DE CONCEPCIÓN , PERO GESTIONADO POR EL COLEGIO SAN ANDRÉS

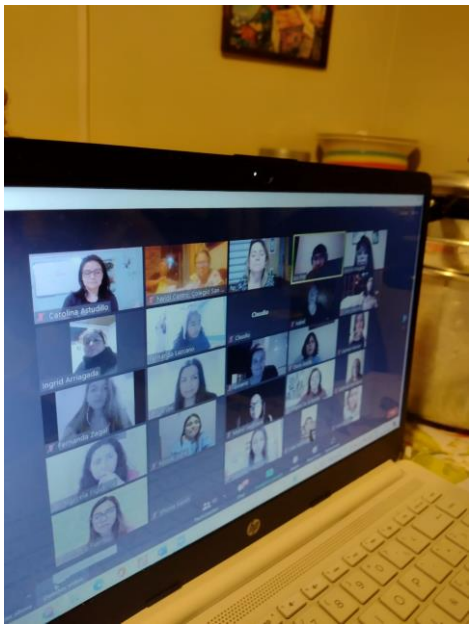

ENTREVISTAS ZONA SAN ANDRÉS.

Programa en vivo: invitada Encargada de Medio ambiente del Colegio San Andrés. Profesora Claudia Yévenes

-Nuestra encargada de Medioambiente del Colegio San Andrés de Concepción, estuvo de invitada al programa del Taller de Periodismo: Zona San Andrés, donde hablan diversas temáticas de actualidad y contingencia del establecimiento. El programa es transmitido por las redes sociales del colegio.
-Link: https://www.facebook.com/csanandresconcepcion/photos/a.1711259812241747/3487176094650101/ **https://www.facebook.com/csanandresconcepcion/videos/682216209304139**
-IMAGEN

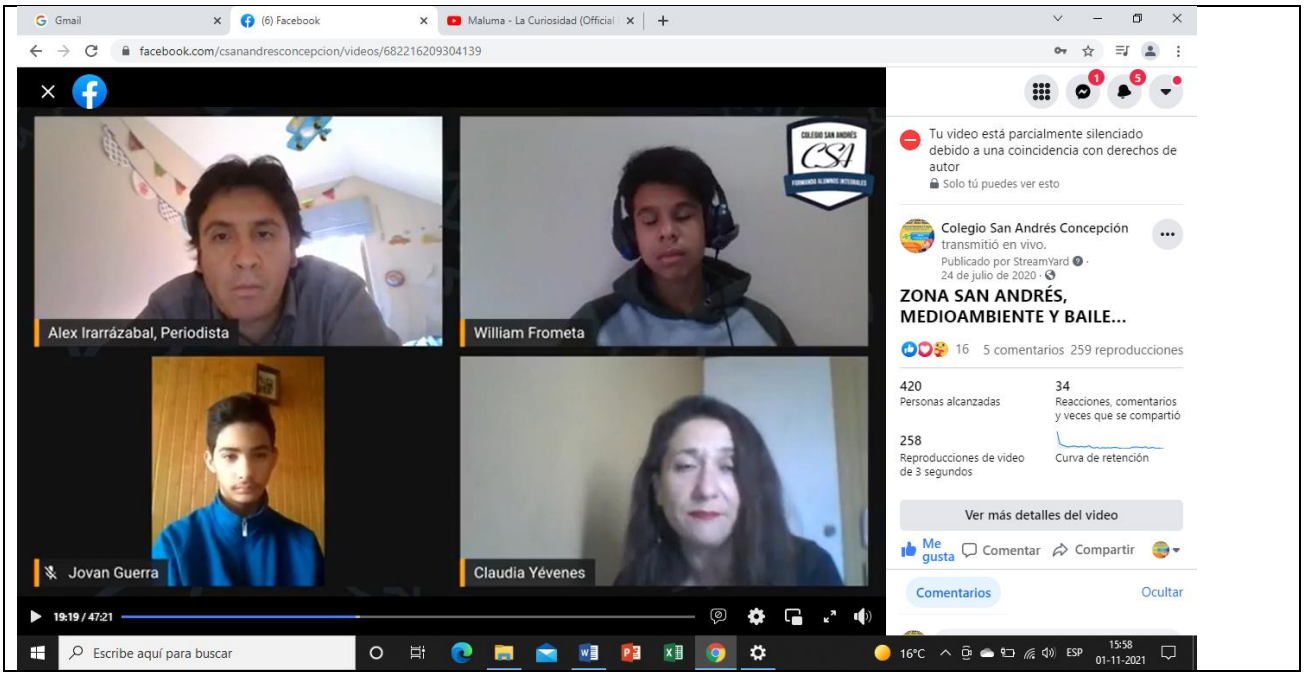
Gmail
(6) Facebook
Maluma - La Curiosidad (Official
facebook.com/csanandresconcepcion/videos/682216209304139
Alex Irarrázabal, Periodista
William Frometa
Jovan Guerra
Claudia Yévenes
19:19 / 47:21
Tu video está parcialmente silenciado debido a una coincidencia con derechos de autor
Solo tú puedes ver esto
Colegio San Andrés Concepción
transmitió en vivo.
Publicado por StreamYard ·
24 de julio de 2020 ·
ZONA SAN ANDRÉS, MEDIOAMBIENTE Y BAILE...
16 5 comentarios 259 reproducciones
420
Personas alcanzadas
34
Reacciones, comentarios y veces que se compartió
258
Reproducciones de video de 3 segundos
Curva de retención
Ver más detalles del video
Me gusta
Comentar
Compartir
Comentarios
Ocultar
Escribe aquí para buscar
16°C
ESP
15:58
01-11-2021

DESAFÍO MEDIOAMBIENTAL: LOMBRICULTURA "UNA FORMA DE RECICLAR TUS RESIDUOS ORGÁNICOS"

Invitamos a construir una compostera casera y generar su compostaje, en el siguiente video realizado por nuestra, encargada de Medioambiente, Claudia Yévenes, pueden ver el proceso y comenzar a desarrollar sus ideas

Link: https://www.facebook.com/watch/?v=311960043196668

Imagen:

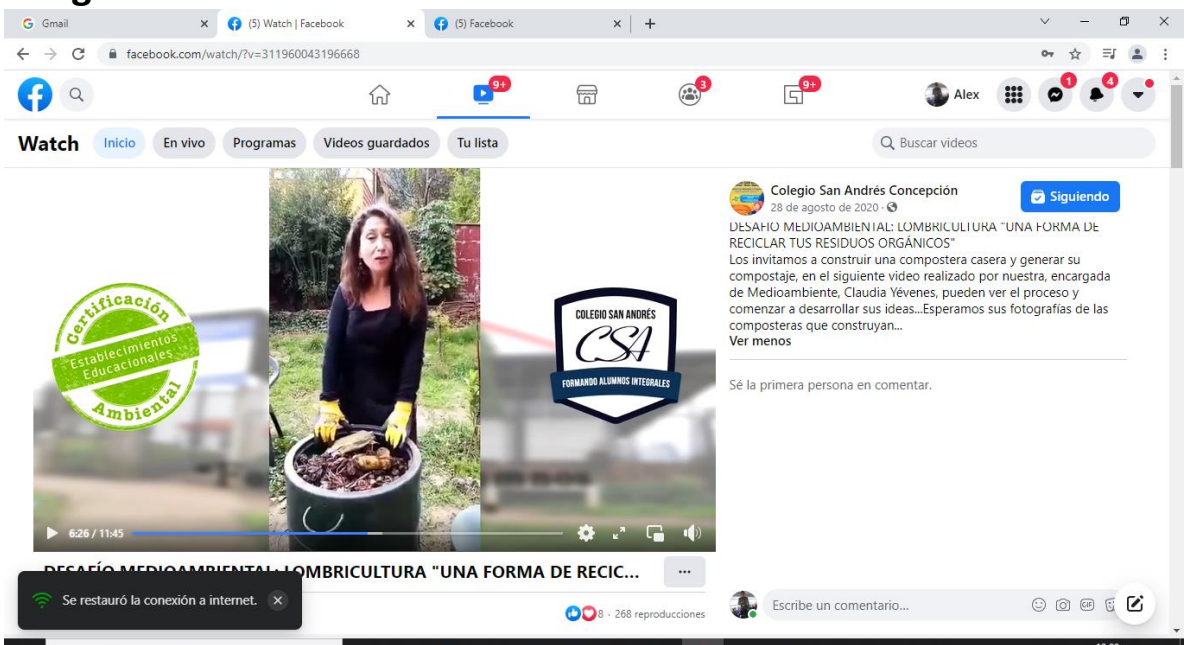

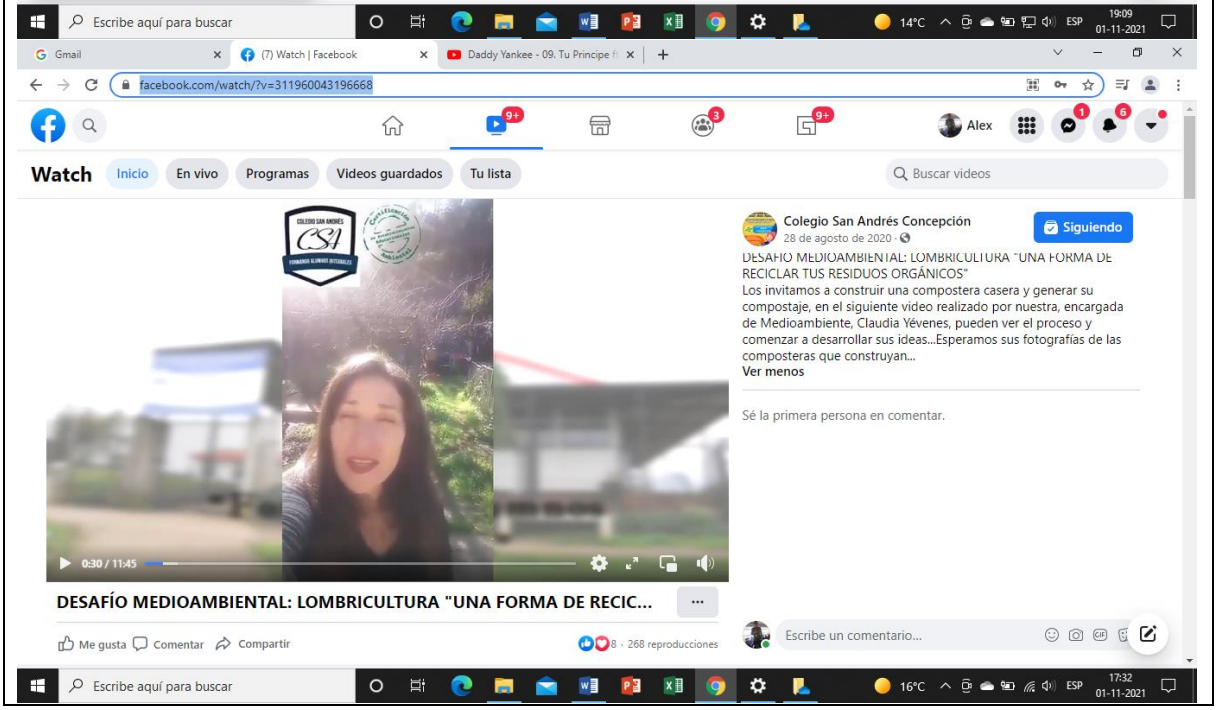

AFICHE CONCURSO "SAN ANDRÉS TOMA EL SARTÉN POR EL MANGO"

-Se hizo una campaña para reciclar aceite, los estudiantes junto a sus familias tenían que evidenciar el trabajo. Luego debían ir a dejar los aceites en unos recipientes que tuvo el colegio mediante la iniciativa organizada por Essbio.
-Link: https://www.facebook.com/csanandresconcepcion/photos/a.1711259812241747/3884295254938181/
IMAGEN:

VIDEO DOCENTES Y ASISTENTES DE LA EDUCACIÓN "SAN ANDRÉS TOMA EL SARTÉN POR EL MANGO"

Los docentes y asistentes de la educación, mostraron su experiencia en la recolección de aceite domiciliario, para reciclar y también motivar a la comunidad educativa a unirse a la campaña medioambiental.
Link: https://www.facebook.com/csanandresconcepcion/videos/388570258940287
Imagen:

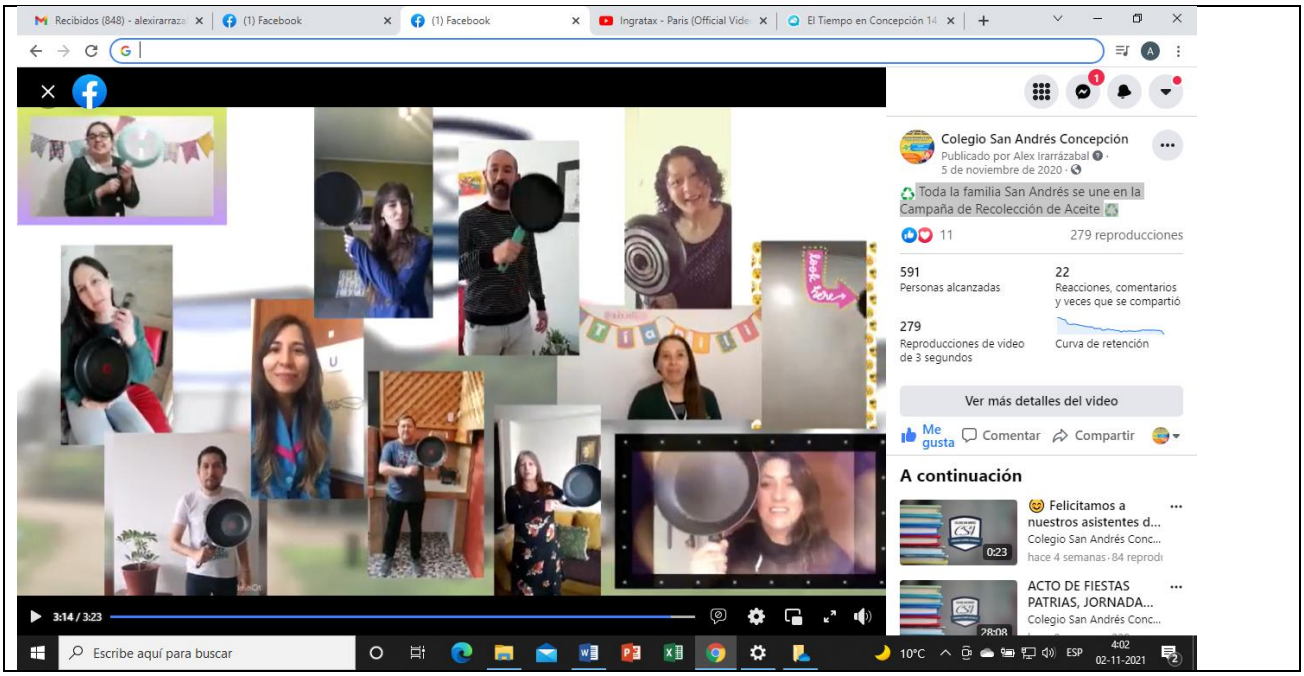
Recibidos (848) - alexirarraza
(1) Facebook
(1) Facebook
Ingratax - Paris (Official Vide
El Tiempo en Concepción 14
Colegio San Andrés Concepción
Publicado por Alex Irarrázabal
5 de noviembre de 2020
Toda la familia San Andrés se une en la Campaña de Recolección de Aceite
11
279 reproducciones
591
Personas alcanzadas
22
Reacciones, comentarios y veces que se compartió
279
Reproducciones de video de 3 segundos
Curva de retención
Ver más detalles del video
Me gusta
Comentar
Compartir
A continuación
Felicitamos a nuestros asistentes d...
Colegio San Andrés Conc...
hace 4 semanas · 84 reprodu
ACTO DE FIESTAS PATRIAS, JORNADA...
Colegio San Andrés Conc...
3:14 / 3:23
Escribe aquí para buscar
10°C
ESP
4:02
02-11-2021

PROGRAMA ZONA SAN ANDRÉS CON INVITADO CIENTIFICO

-Con el objetivo de mostrar la labor científica, en el programa que se transmite por redes sociales llamado “ Zona San Andrés”, se invitó desde Estados Unidos al científico Luis Huckstadst, quien estuvo conversando sobre los misterios del mar.
LINK https://www.facebook.com/csanandresconcepcion/photos/a.1711259812241747/3902258836475156/
IMAGEN

22- TRANSMISIÓN PROGRAMA EN VIVO “ ZONA SAN ANDRÉS” CON ENTREVISTA A CIENTIFICO Luis Huckstadst

-Con el objetivo de mostrar la labor científica, en el programa que se transmite por redes sociales llamado “ Zona San Andrés”, se invitó desde Estados Unidos al científico Luis Huckstadst, quien estuvo conversando sobre los misterios del mar.
LINK: https://www.facebook.com/csanandresconcepcion/videos/723874304886325

IMAGEN

facebook.com/csanandresconcepcion/videos/723874304886325
Colegio San Andrés Concepción
transmitió en vivo.
Publicado por StreamYard
6 de noviembre de 2020
ZONA SAN ANDRÉS, PROGRAM ESPECIAL, ENTREVISTA...
17 16 comentarios 1,4 mil reproducciones
4,6 mil
Personas alcanzadas
228
Reacciones, comentarios y veces que se compartió
1,5 mil
Reproducciones de video de 3 segundos
Curva de retención
Ver más detalles del video
Me gusta
Comentar
Compartir
Comentarios
Ocultar
Más relevantes
Seguidor de aniversario
Comentar como Colegio S...
LUIS HUCKSTADT, CIENTIFICO, DESDE ESTADOS UNIDOS
ESPECIAL FIESTA DE LA CIENCIA , INVITADO EL ECOLOGO MARINO, LUIS HUCKSTADT
1:02:08 / 1:53:05
Escribe aquí para buscar
9°C
ESP
4:13
02-11-2021

facebook.com/csanandresconcepcion/videos/723874304886325
Colegio San Andrés Concepción
transmitió en vivo.
Publicado por StreamYard
6 de noviembre de 2020
ZONA SAN ANDRÉS, PROGRAM ESPECIAL, ENTREVISTA...
17 16 comentarios 1,4 mil reproducciones
4,6 mil
Personas alcanzadas
228
Reacciones, comentarios y veces que se compartió
1,5 mil
Reproducciones de video de 3 segundos
Curva de retención
Ver más detalles del video
Me gusta
Comentar
Compartir
Comentarios
Ocultar
Más relevantes
Seguidor de aniversario
Comentar como Colegio S...
LUIS HUCKSTADT, CIENTIFICO, DESDE ESTADOS UNIDOS
ESPECIAL FIESTA DE LA CIENCIA , INVITADO EL ECOLOGO MARINO, LUIS HUCKSTADT
1:02:08 / 1:53:05
Escribe aquí para buscar
9°C
ESP
4:13
02-11-2021

ENTREVISTA SEREMI DE MEDIOAMBIENTE MEDIANTE REDES SOCIALES PROGRAMA, ZONA SAN ANDRÉS.

-Con el objetivo de difundir diversas aristas relacionadas con el medioambiente se invitó al programa, Zona San Andrés, al Seremi de Medioambiente, Mario Delanays, quien tuvo una amena entrevista con los estudiantes del Taller de Periodismo.
-LINK: https://www.facebook.com/csanandresconcepcion/videos/227673592040863
-IMAGEN:

IMPORTANCIA DEL CONSUMO DE AGUA

- Nuestra Nutricionista, Susana Dillems, nos entrega un valioso material sobre la importancia del consumo de agua. Sin lugar a duda es un recurso natural muy importante que debemos cuidar y valorar

-Link:
https://www.facebook.com/csanandresconcepcion/videos/2897105520574960
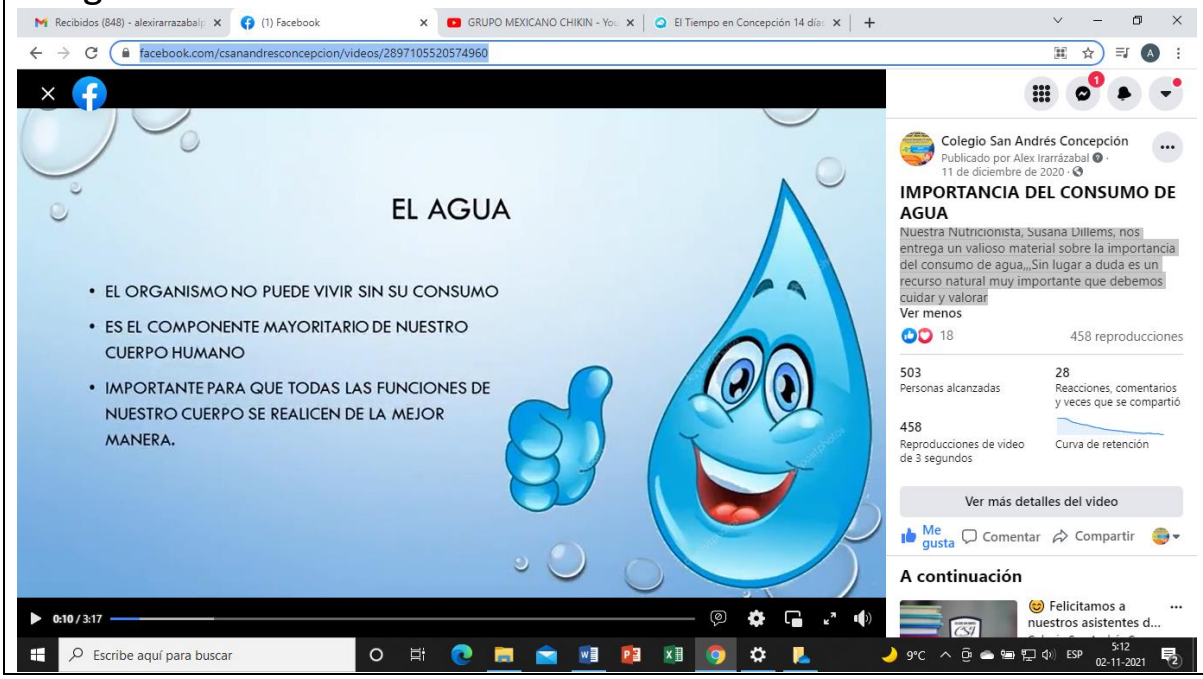
Imagen