EVIDENCIAS:

MEDIOS DE DIFUSION JARDÌN INFANTIL	DESCRIPCIÒN - ACTIVIDAD
Redes sociales Facebook	A través de la red social Facebook por medio del departamento de periodistas de la institución, JUNJI, se exponen fotografías de nuestras actividades.
Aplicación WSP	Por medio de la aplicación wsp de cada nivel educativo se generan instancias de retroalimentación y dar a conocer información sobre actividades medio ambientalistas realizadas con las niñas y niños de ambos niveles. Como también actividades realizadas como comunidad educativa.
Aplicación mi jardín	Cada educadora de ambos niveles tiene en su teléfono celular instalada la aplicación mi jardín, en la cual se envían fotografías de experiencias educativas realizadas, y se planifican actividades para que en casa, niñas y niños que asisten de forma remota, puedan participar de estas experiencias.
Intervenciones en la comunidad	Trabajando con las diferentes redes de trabajo de la comunidad infantil, se gestionan en algunas oportunidades intervenciones educativas a través de exposiciones. Estas están relacionadas con alguna fecha y conmemorativa del calendario de medio ambiente.

EVIDENCIAS FOTOGRAFICAS APLICACIÓN TELEFONICA WSP

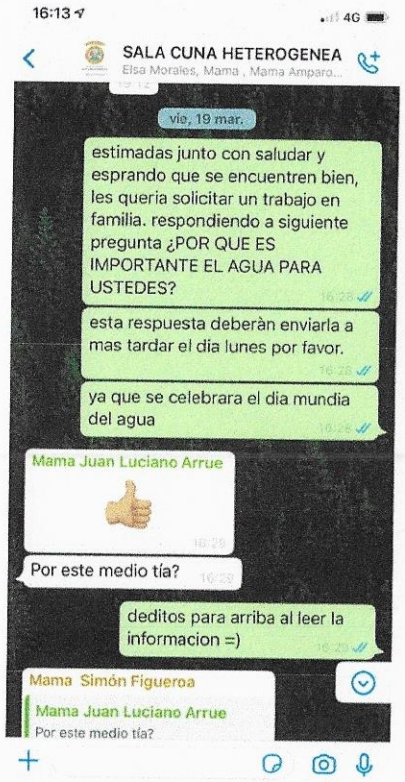

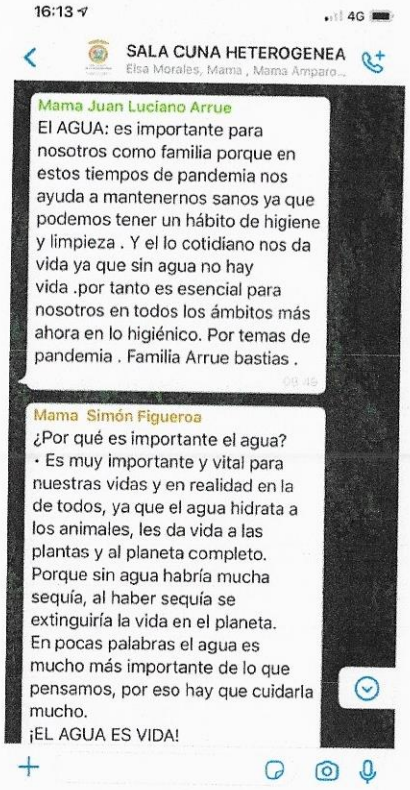

16:14 4G

VALORANDO Y CUIDANDO EL...

"VALORANDO Y CUIDANDO EL MEDIO AMBIENTE DESDE LA PRIMERA INFANCIA"

Yanina Poblete- Educadora de párvulos, encargada de MEDIO AMBIENTE 2021 Marzo 31-

Origen y sentido de la educación ambiental

La educación ambiental (EA) nace en la década del 70' a partir de la preocupación mundial por el deterioro de los ecosistemas y los impactos del modelo de desarrollo económico en aquella época. Por esos años, diversas organizaciones comenzaron a trabajar en este ámbito y a considerar la EA como un medio para promover la valoración y protección del medio ambiente. A nivel mundial, fue en la Conferencia de Estocolmo (1972) donde se reconocio´ oficialmente el concepto de educación ambiental y su importancia para cambiar el modelo de desarrollo. Este encuentro marcó un punto de

16:14 4G

VALORANDO Y CUIDANDO EL...

Origen y sentido de la educación ambiental

La educación ambiental (EA) nace en la década del 70' a partir de la preocupación mundial por el deterioro de los ecosistemas y los impactos del modelo de desarrollo económico en aquella época. Por esos años, diversas organizaciones comenzaron a trabajar en este ámbito y a considerar la EA como un medio para promover la valoración y protección del medio ambiente. A nivel mundial, fue en la Conferencia de Estocolmo (1972) donde se reconocio´ oficialmente el concepto de educación ambiental y su importancia para cambiar el modelo de desarrollo. Este encuentro marcó un punto de inicio en la política internacional en relación al medio ambiente.

desde la década de los 90' el Estado ha impulsado una serie de iniciativas que buscan promover la educación ambiental, sus objetivos, principios y valores que la inspiran.

Objetivos, principios y valores de la Educación Ambiental

Señala que la educación ambiental debe centrarse en el territorio, con el propósito de generar un cambio en la forma en que se hacen las cosas, siempre dirigida a la toma de conciencia y la resolución de problemas que afectan a una

16:14 4G

VALORANDO Y CUIDANDO EL...

Objetivos, principios y valores de la Educación Ambiental

Señala que la educación ambiental debe centrarse en el territorio, con el propósito de generar un cambio en la forma en que se hacen las cosas, siempre dirigida a la toma de conciencia y la resolución de problemas que afectan a una determinada comunidad.

1. Conciencia

Generar conciencia con el fin de sensibilizar a la población de los problemas ambientales y las consecuencias en la calidad de vida.

2. Conocimiento

Aportar conocimiento para una comprensión básica del medio ambiente como sistema, de los problemas ambientales, y de la presencia del ser humano en él y las relaciones de interdependencia que se generan.

3. Actitudes

A través de un conjunto de valores sociales y un profundo interés por el medio ambiente que los impulse a participar activamente en su protección y

16:14 4G

SALA CUNA HETEROGENEA
Elsa Morales, Mama , Mama Amparo...

Estimadas familias esperando qie se encuentren bien 09:24

Les escribo para motivarlos a participar de un concurso infantil, gestionado por nuestro jardin 💜🙂 09:25

09:25

Muni Marchigue
31 mar. ·

1° Concurso Infantil de Dibujo "DIA DE LA MADRE TIERRA".

Envíanos una foto con tu dibujo relacionado al día de la Madre Tierra y participa en el concurso que hemos organizado para la comunidad.

Buscamos dibujos libres asociados a la naturaleza y que demuestren nuestro vínculo con la tierra

16:14 4G

SALA CUNA HETEROGENEA
Elsa Morales, Mama , Mama Amparo...

CONCIENCIA AMBIENTAL 09:25

Muni Marchigue
31 mar. ·

1° Concurso Infantil de Dibujo "DIA DE LA MADRE TIERRA".

Envíanos una foto con tu dibujo relacionado al día de la Madre Tierra y participa en el concurso que hemos organizado para la comunidad.

Buscamos dibujos libres asociados a la naturaleza y que demuestren nuestro vínculo con la tierra reflejando su visión para esta especial conmemoración.

Si tienes hasta 12 años, tienes hasta el 19 de abril para enviar tu foto junto a tu dibujo al correo medioambiente@munimarchigue.cl y ganar uno de los premios.

¡Anímate y participa!

CONCURSO 09:25

Para que puedan participar con sus hijas e hijos 💚 09:25

Tampoco olvidar a las personas que estan mal de salud, enviandoles con mucho amor desde la distancia, para que sanen y pronto puedan estar junto a sus familias, en especial a nuestra auxiliar de servicio, la señora mercedes qui esta muy delicada de salud ❤️

11:26

Apod. Medio Menor 2021
Elsa, Mama, Mamá, Mama, Mamá,...

Susana
Reenviado

22 de septiembre de 2021

Buenos días Familia espero que esten todas bien 🤗
09:57

Susana
Reenviado

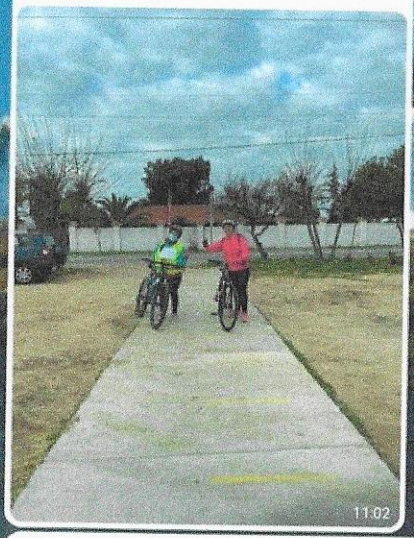

Nos venimos en bicicleta de Marchigue Al Jardín 🚴‍♀️👍
11:03

Mensaje

11:27

SALA CUNA HETER...
Elsa Morales, Mama , Mama...

Hoy es el dia mundial sin automóvil ♻️🚗❌
10:55

Compartimos este afiche e invitarlos a no utilizar el automóvil
10:57

Mama Juan Luciano Arrue

10:57

Elsa Morales Educadora Jardin
Gracias.... como no sabíamos que el paro iba a durar más días 🙌🙌 hicimos el carmelita del día sin vehículo.... lo enviamos igual de

10:56

1 Comité Ambiental C...
Cristian Salinas , Mama Viol...

2 MENSAJES NO LEÍDOS

Mama Violeta

Mama Violeta

10:56

Mama Violeta
29-11-21 10:45

Archivos

EVIDENCIAS FOTOGRAFICAS DE DIFUSION TRAVES DE EXPOSICIONES – INTERVENCIONES VIRTUALES

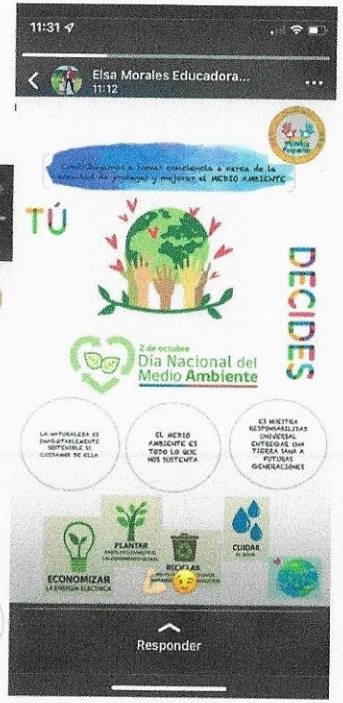

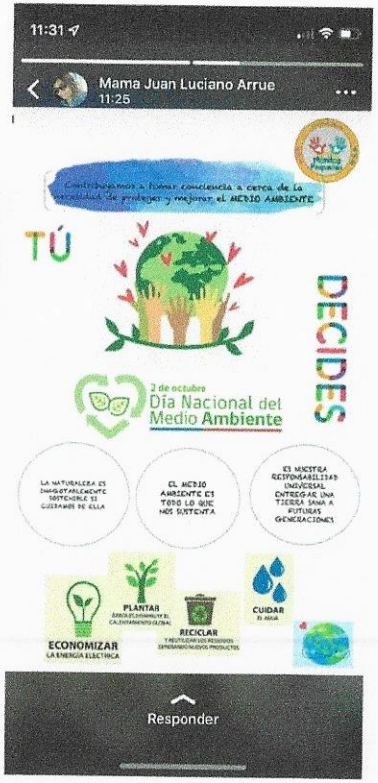

11:20

Manitos Pequeñas 2...
Ruth Pavez, Señora Sindy, Y...

Estimadas familias.
Junto con saludarles, queremos celebrar junto a ustedes hoy 20 de Mayo el dia Mundial de las Abejas 🐝.
Este año tiene como objetivo "Crear conciencia sobre la importancia de los polinizadores, las amenazas a las que se enfrentan y su contribución al desarrollo sostenible.

✳️ En el club deportivo Victoria, ubicado en Marchigue, se encuentra nuestra abeja hecha con material reciclable y junto a ella un cartel con material informativo 👆.
Actividad planteada por ustedes en el "Caledario de actividades con Valores y Temas a enfatizar"....

Elsa Morales Educadora Jardin
Reenviado

11:20

Manitos Pequeñas 2...
Ruth Pavez, Señora Sindy, Y...

¿Que podemos hacer cómo comunidad?

✅Cultivar una variedad de plantas autóctonas que florezcan en diferentes épocas del año.
✅Comprar miel sin refinar a los agricultores de tu zona.
✅Comprar productos d
A agricultores que lleven a cabo practicas agrícolas sostenibles.
✅Apadrina una colmena 🐝
✅Dejar una fuente poco onda con agua limpia 💧 y piedras o palos para que las abejas las puedan beber y no se ahogen.
✅Ayuda a mantener los ecosistemas forestales.
✅Ayúdanos a crear conciencia sobre su situación. Comparte esta información en tus redes sociales y con amigos 🗣

+56 9 7424 8650 ~Lorefo
👏👏👏👏👏👏

Muchas gracil elsa. Te pasa

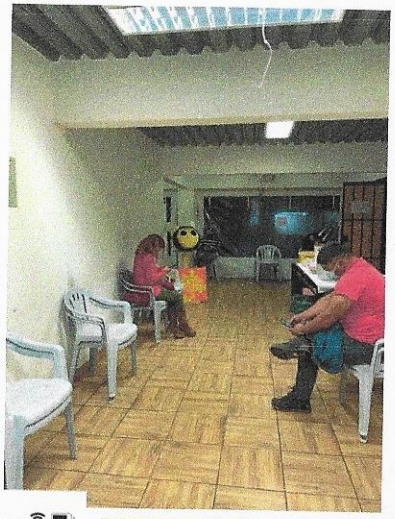

11:20

Manitos Pequeñas 2...
Ruth Pavez, Señora Sindy, Y...

Estimadas familias.
Junto con saludarles, queremos celebrar junto a ustedes hoy 20 de Mayo el dia Mundial de las Abejas 🐝.
Este año tiene como objetivo "Crear conciencia sobre la importancia de los polinizadores, las amenazas a las que se enfrentan y su contribución al desarrollo sostenible.

✳️ En el club deportivo Victoria, ubicado en Marchigue, se encuentra nuestra abeja hecha con material reciclable y junto a ella un cartel con material informativo 👆.
Actividad planteada por ustedes en el "Caledario de actividades con Valores y Temas a enfatizar"....

Elsa Morales Educadora Jardin
Reenviado

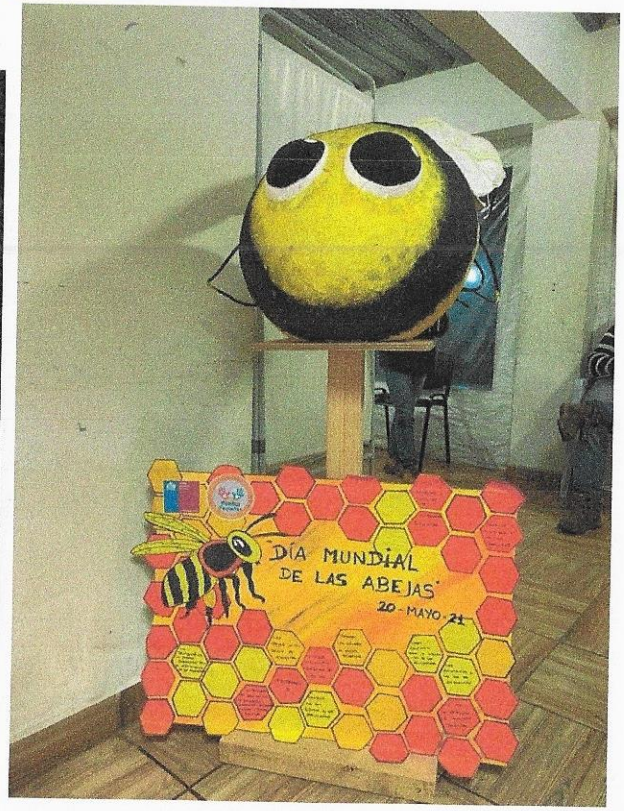

APLICACIÒN MOVIL MI JARDIN – JUNJI

11:26

Actividades en Casa

Enviadas | Biblioteca | ¡Explora!

DÍA INTERNACIONAL DE LOS PARQUES NACIONALES 0-4 años

Aprendizajes Lenguajes artisticos y relacion con el medio natural y cultural

Comentario Dia internacional de los parques nacionales

Realizada 1 veces

Retroalimentada 1 veces

11:30

Actividades en Casa

Enviadas | Biblioteca | ¡Explora!

Promoviendo estilos de vida saludables

Día internacional sin bolsas de plasticos 0-4 años

Aprendizajes Reducir el uso de bolsas de plasticas de un solo uso y fomentar el uso responsable

Enviada 1 vez por educadoras

11:29

Actividades en Casa

Enviadas | Biblioteca | ¡Explora!

Promoviendo estilos de vida saludables

DIA SIN AUTOMOVIL 0-6 años

Aprendizajes Crear conciencia en la ciudadanía respecto a los graves problemas que generan contaminación y congestion vehicular

Enviada 0 veces por educadoras