1.2.1 Contenido: ACTIVIDADES COMPLEMENTARIAS

Celebración día de la tierra	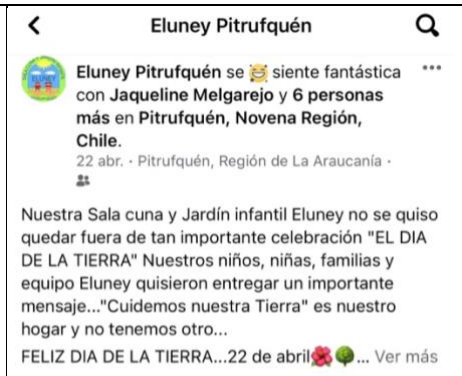

Celebración día del Reciclaje	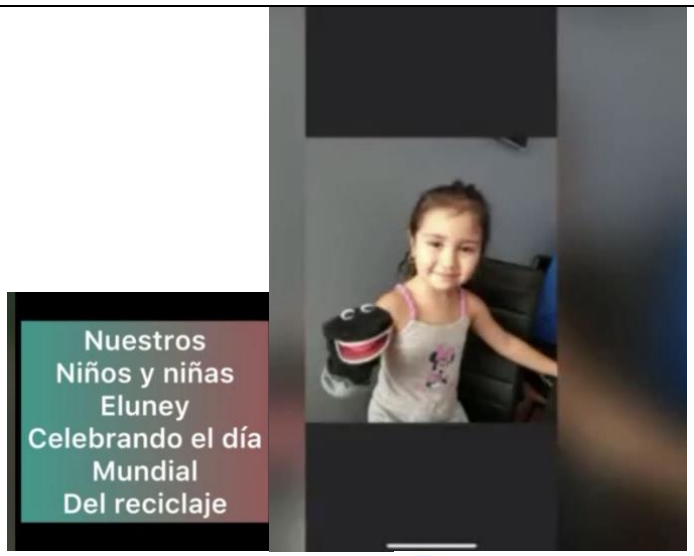 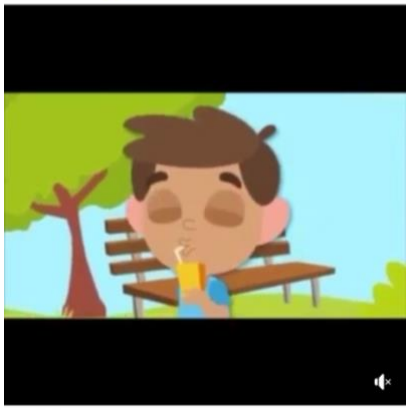

Celebración día Mundial Del Medio Ambiente	**Eluney Pitrufquén** está con **Jaqueline Melgarejo** y **6 personas más**. 5 jun. · ¡Hoy 5 de Junio celebramos el Día Mundial del Medio Ambiente! 🌍🌳 Con el fin de concientizar a la población sobre la importancia del cuidado del planeta y para tomar acciones que nos ayuden a combatir la crisis climática. 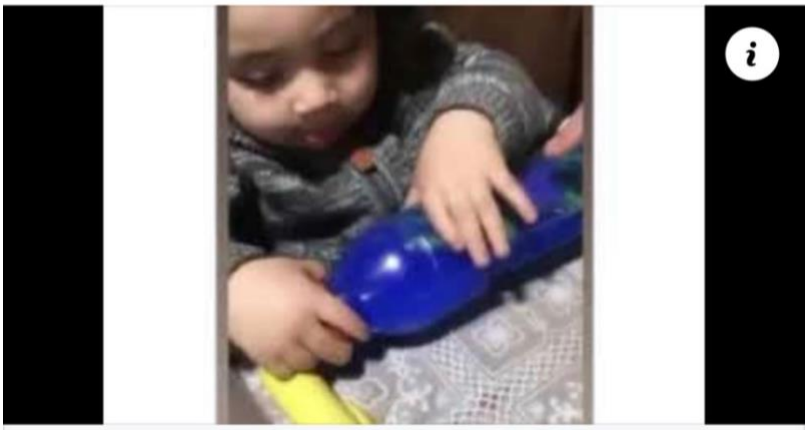 YOUTUBE.COM **5 de Junio: Día Mundial del Medio Ambiente**