3.1.1. DIAGNÓSTICO SOCIOAMBIENTAL DEL ENTORNO LOCAL

La Sala Cuna y Jardín Infantil Presidente Balmaceda, fue inaugurada el día 25 de Junio 2012, día en que se abren las puertas para los niños y niñas de la comuna de Independencia, respondiendo a las necesidades educativas y de cuidado de los niños, niñas, familias y comunidad. El establecimiento fue creado mediante la modalidad de Vía Transferencias de Fondos (VTF) de JUNJI, basándose en los lineamientos y normativas de la Junta Nacional de Jardines Infantiles JUNJI.

ENTORNO LOCAL

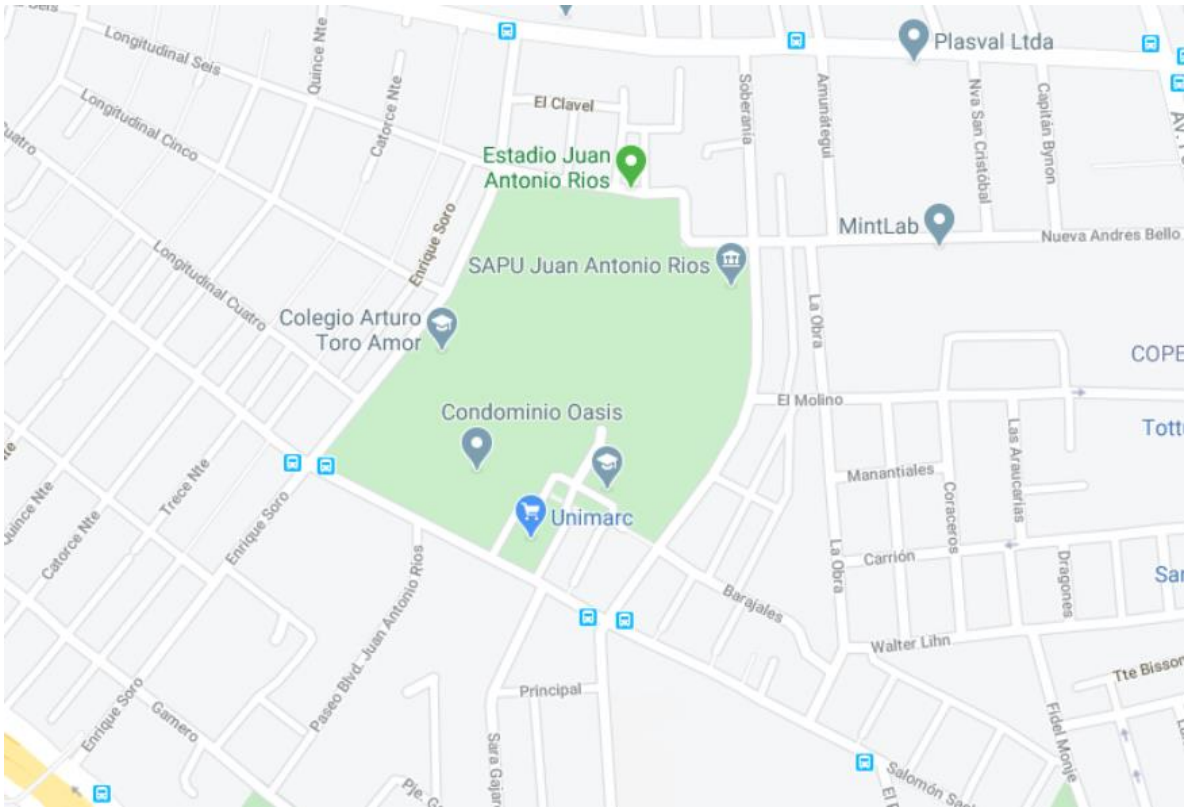

DESCRIPCIÓN:

El Jardín Infantil y Sala Cuna Presidente Balmaceda, se encuentra ubicada en el cuadrante de las calles, Salomón Sack, Soberanía, Enrique Soro y Longitudinal. La dirección del establecimiento es Salomón Sack 331, esquina Soberanía, en la población Juan Antonio Ríos, comuna de Independencia.

Alrededor de la Sala Cuna y Jardín Infantil, se encuentra el Liceo Polivalente José Manuel Balmaceda, la 22° Compañía del Cuerpo de Bomberos de Santiago,

Supermercados Unimarc, Estadio Municipal de Independencia, la Capilla Cristo Resucitado, Skate park municipal de Independencia.

	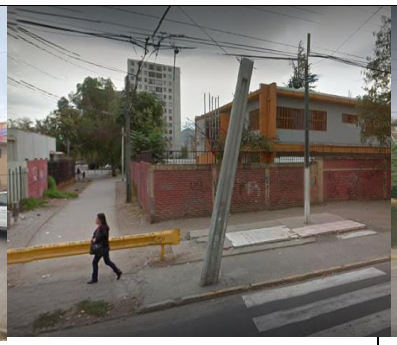	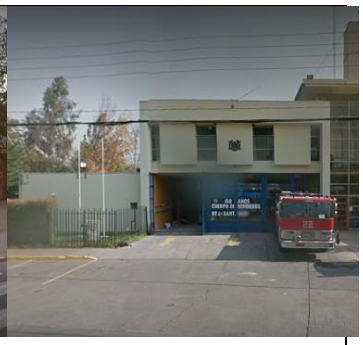
Liceo Polivalente José Manuel Balmaceda	Sala cuna y Jardin Infantil Presidente Balmaceda	22° Compañía del Cuerpo de Bomberos de Santiago
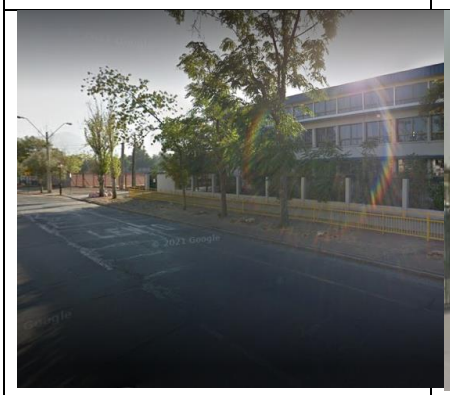	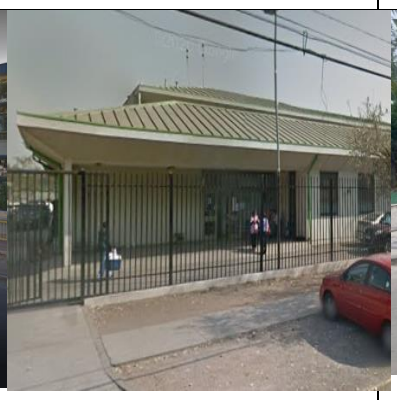	
Estadio Municipal Juan Antonio Ríos	CESFAM Juan Antonio Ríos	Skate park Municipal de Independencia

ESPACIOS SIGNIFICATIVOS PARA PROPICIAR APRENDIZAJES.

Espacios	Objetivos	Dirección
Estadio Municipal Juan Antonio Ríos	Potenciar en los niños y niñas el placer por realizar actividad física en diferentes ambientes educativos.	Longitudinal seis 414
Feria Libre	Fortalecer en los párvulos sus aprendizajes respecto a su comunidad y vida saludable, visitas, conversaciones	Enrique Soro 100

	y reconocimiento de diferentes tipos de alimentos, entre otros.	
Centro de Prácticas Ambientales	Fortalecer en los párvulos sus aprendizajes respecto reciclaje, vida sustentable, cuidado del medio ambiente, entre otros.	Gamero, Independencia, Región Metropolitana

PROBLEMÁTICAS SOCIO AMBIENTALES

Lugar	**Problemática Socio ambiental**	**Posible intervención a realizar por toda la comunidad**
Al costado oeste del jardín	Micro basural	• Difundir calendario de operativos de retiro de residuos que realiza la municipalidad. • Realizar actividades recreativas con la comunidad circundante y dar un nuevo uso a ese espacio.