1.2.2 **Contenido: INTEGRACIÓN DE LA FAMILIA AL PROCESO DE EDUCACIÓN AMBIENTAL**

A continuación se presenta el trabajo realizado con las familias de la unidad educativa considerando experiencias ambientales planificadas para toda la institución.

Equipo Educativo	Equipo Medioambiente	
Fecha	15 de Junio 2021	
Modalidad	Virtual: Instagram, Facebook y Whatsapp	
Link de acceso	https://www.instagram.com/p/CPs50_6H4VZ/	
Objetivo de Aprendizaje	Objetivo Transversal	Objetivo de Aprendizaje
	<u>Desarrollo Personal y Social</u> **Identidad y Autonomía** *6. Actuar con progresiva independencia, ampliando su repertorio de acciones, acorde a sus necesidades e intereses.*	**<u>Interacción y Comprensión del Entorno</u>** **Exploración del Entorno Natural** *6. Colabora en situaciones cotidianas para cuidar del medio ambiente manifestando interés por realizar dichas acciones en su hogar.*
Foco	Actuar con progresiva independencia, colaborando en situaciones cotidianas para cuidar el medio ambiente	
Descripción Experiencia (breve).	Se invita a las familias, niños y niñas, a participar de un Concurso de Disfraces, con motivo del 9° Aniversario de nuestro jardín. El único requisito para concursar es confeccionar el disfraz con materiales reciclados, con completa libertad de acción para su diseño. El concurso duró 3 días, en donde se publicaron cada uno de los niños y niñas participantes, y el criterio para seleccionar a los ganadores fue a través de “likes” en nuestra página de Instagram En esta actividad contamos con la participación de 68 niños, niñas y sus familias.	

Invitación virtual publicada en Instagram y enviada vía Whatsapp a las familias, para participar en el concurso de disfraces

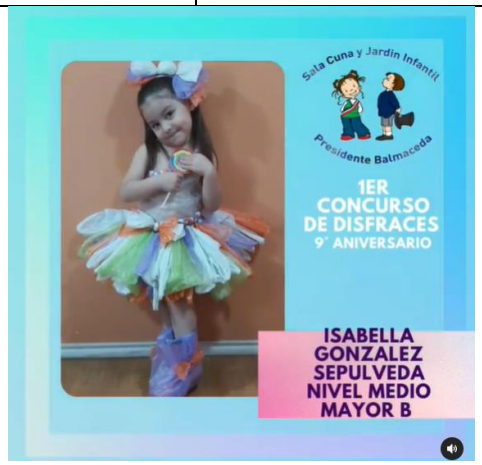

		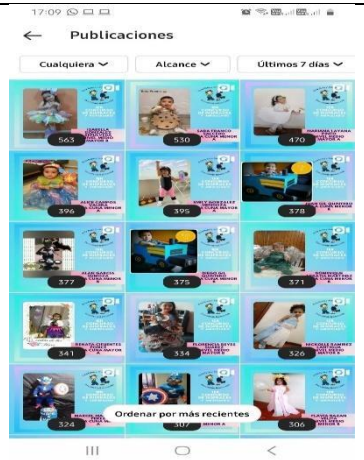

Equipo Educativo	Equipo Medioambiente
Fecha	22 de Octubre 2021
Modalidad	Virtual: Instagram, Facebook y Whatsapp
Link de acceso	https://www.instagram.com/p/CPs50_6H4VZ/
Objetivo de la experiencia	Intervención artística de un espacio considerado como micro basural
Foco	Participar en el hermoseamiento de un espacio en desuso.
Descripción Experiencia (breve).	Considerando los espacios externos al jardín infantil que se encuentran como micro basurales, se invita a las familias, niños y niñas a participar de la creación de un mural artístico a las afueras de la unidad educativa en compañía del Departamento de Juventud y Disidencia de la Municipalidad de Independencia quienes reflejaran la visibilidad de la cultura transgénero en la infancia como eje central de la creación artística.

Invitación virtual publicada en Instagram y enviada vía Whatsapp a las familias, para su participación.

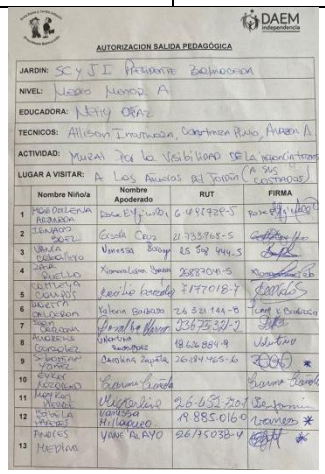

DAEM independencia

AUTORIZACION SALIDA PEDAGÓGICA

JARDIN: SC y JI Presidente Balmaceda

NIVEL: Medio Menor A

EDUCADORA: Nelly Díaz

TECNICOS: Allison Inmunoza, Constanza Pinto, Andrea A.

ACTIVIDAD: Mural por la visibilidad de la [illegible]

LUGAR A VISITAR: A Los Afueros del Jardín (A sus costados)
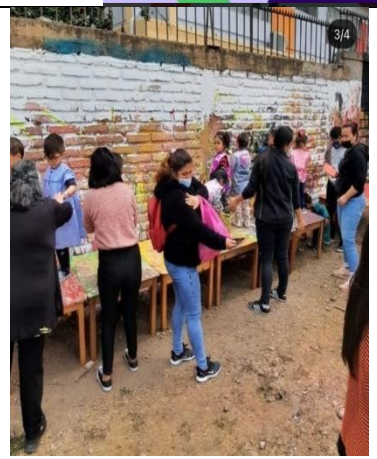
	Nombre Niño/a	Nombre Apoderado	RUT	FIRMA
1	Magdalena Aldunate	Rosa Eyjuiro	6.493.729-5	[illegible]
2	Ignacio Sáez	Gisela Cruz	21.733.968-5	[illegible]
3	Laura Barrientos	Vanessa Barrientos	25.568.444-5	[illegible]
4	Zara Quello	Xiomara Luisa Barrientos	26887041-5	[illegible]
5	Cattleya Cuadros	Cecilia Barrientos	7.177.018-7	[illegible]
6	Ulises Calderón	Katiana Barrientos	26.521.144-8	[illegible]
7	Juan Barrientos	Josefa Barrientos	23.675.321-9	[illegible]
8	Andrea Gonzalez	Victoria Rodríguez	18.626.884-9	[illegible]
9	Sebastián Yáñez	Carolina Zapata	26.184.465-6	[illegible] *
10	Evelyn Mezcorena	Carmen Zapata		Carmen Zapata
11	Maykon Pérez	Miguelina	26.452.204	[illegible]
12	Sabela Yáñez	Vanessa Hillaquero	19.885.016-0	[illegible] *
13	Andrés Medina	Yanne Alayo	26.750.38-4	[illegible] *