3.2.2 Mejoramiento ambiental del entorno del establecimiento

Asistencia actividad limpieza de nuestro Entorno

Fecha: 28- 06-2019

Nombre	Rut	Firma
Kethly Antoine		Kethly Antoine
Nayareth Martinez	18938805-5	
PHAlene Exantus	26.379.463-K	Exantus
Teresa Cortes	12.009.938-8	Teresa Cortes F.
Nayareth Martinez	18938805-5	

Encuesta de Opinión Actividad de limpieza de Nuestro Entorno

1. ¿Te parece importante esta actividad de limpieza? ¿Porque?

Me parece importante ya que da otra imagen al rededor del Jardin y porque protege la Salud de los pequeños

2. ¿Te gusto participar de esta actividad? ¿Por qué?

Si lo encuentro entretenido y porque me gusta ayudar cuando se necesita

3.-¿Cómo podrías ayudar a que la basura no se acumule nuevamente en este sector?

Limpiar contantemente ya que algun vecino igual puede seguir botando

4.-¿Cómo podrías ayudar a difundir la importancia del cuidado del entorno con tu comunidad?

Ayudaría llevando a la municipalidad por cierre y agrandar para hacer otras actividades con vegetacion

5.-¿Participarías nuevamente de esta actividad? ¿Por qué?

Si participaria otravez porque es bueno dar ejemplo a los que viven al rededor del Jardin

Encuesta de Opinión Actividad de limpieza de Nuestro Entorno

1. ¿Te parece importante esta actividad de limpieza? ¿Porque?

Si - xq. HAY CUIDAR ECOLOGIA y LA LIMPIEZA de NUESTRO ENTORNO. y DAR OTRA CALIDAD De. vida A NUESTRO NIÑOS y FAMILIA. y VECINO. Respira otro Aire. "NO A LA CONTAMINACION"

2. ¿Te gusto participar de esta actividad? ¿Por qué?

Si xq soy PARTE. de LA COMUNIDAD y ME GUSTA MUCHO el Medio HAMBIENTE. y tener MAS. CONCIENCIA. DON BOTAR LA BAZURA

3.-¿Cómo podrías ayudar a que la basura no se acumule nuevamente en este sector?

Colocando PASTO, PLANTAS. DARle. MAS. ZONA verde.
y quitaremos LA BAZURA de EL ENTORNO.

4.-¿Cómo podrías ayudar a difundir la importancia del cuidado del entorno con tu comunidad?

DINFUNDIR MAS INFORMACIÓN ASERLE ver q debemos CUIDAR el ENTORNO y TENER MA CONSIENCIA LO IMPORTANTE es tener Limpio Al Rededor

5.-¿Participarías nuevamente de esta actividad? ¿Por qué?

obio q Si xq. EN LO PERSONA ME ENCANTA ver q se puede Lograr Aser mucho CON TAN poco Recurso y LA IMPORTACIA de LA UNIÓN y FUERZA todo se puede Lograr

Invitación

Estimados vecinos los invitamos para este viernes 28 de junio a la las 10:30 hrs, a participar de la limpieza de nuestro entorno o pasillo colindante al jardín. Es una tarea compartida y necesitamos de su ayuda. Solo debes traer una escoba, abra música y agua para esta labor.

Esperamos contar con ustedes Gracias Jardín Infantil Eluney

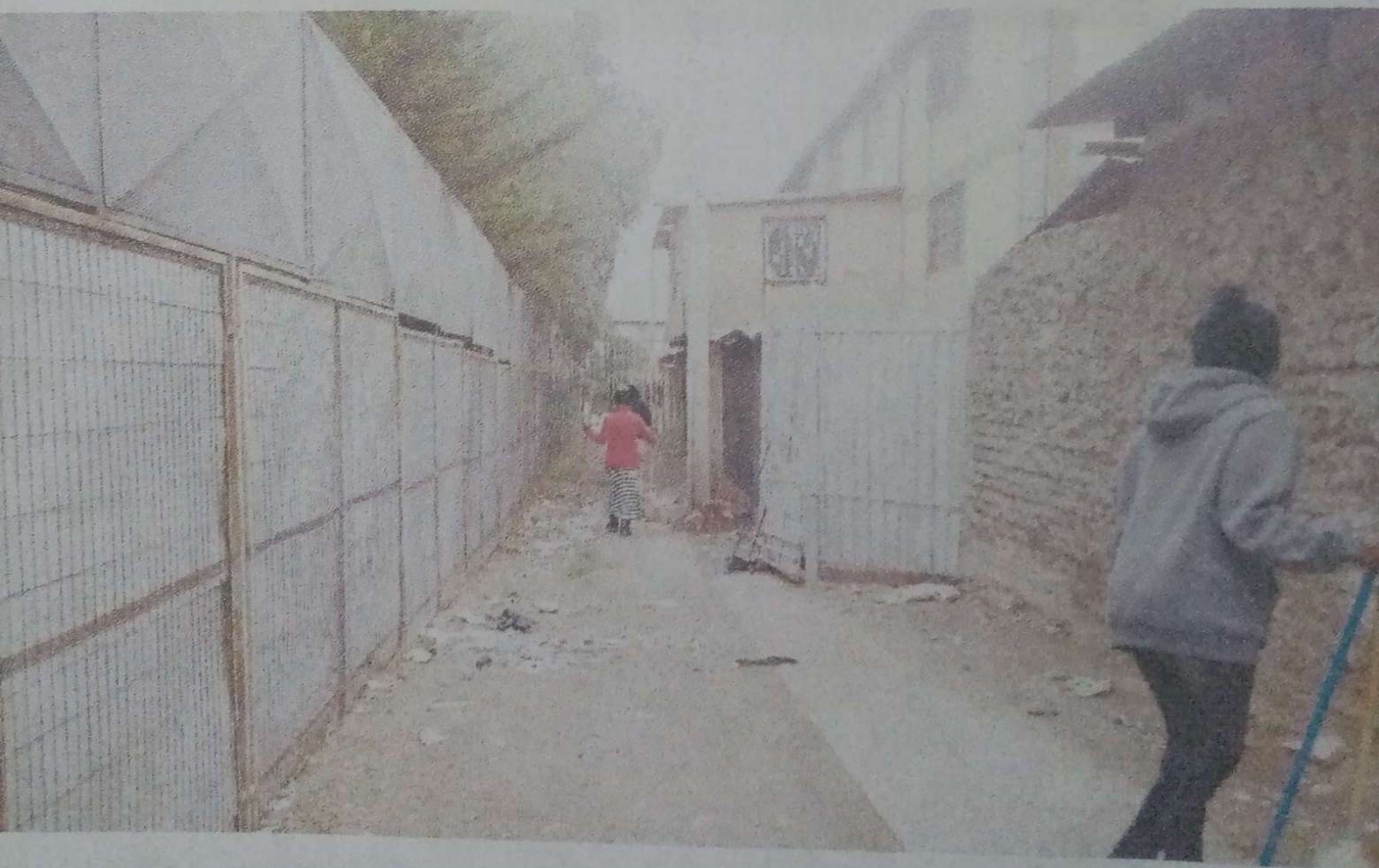

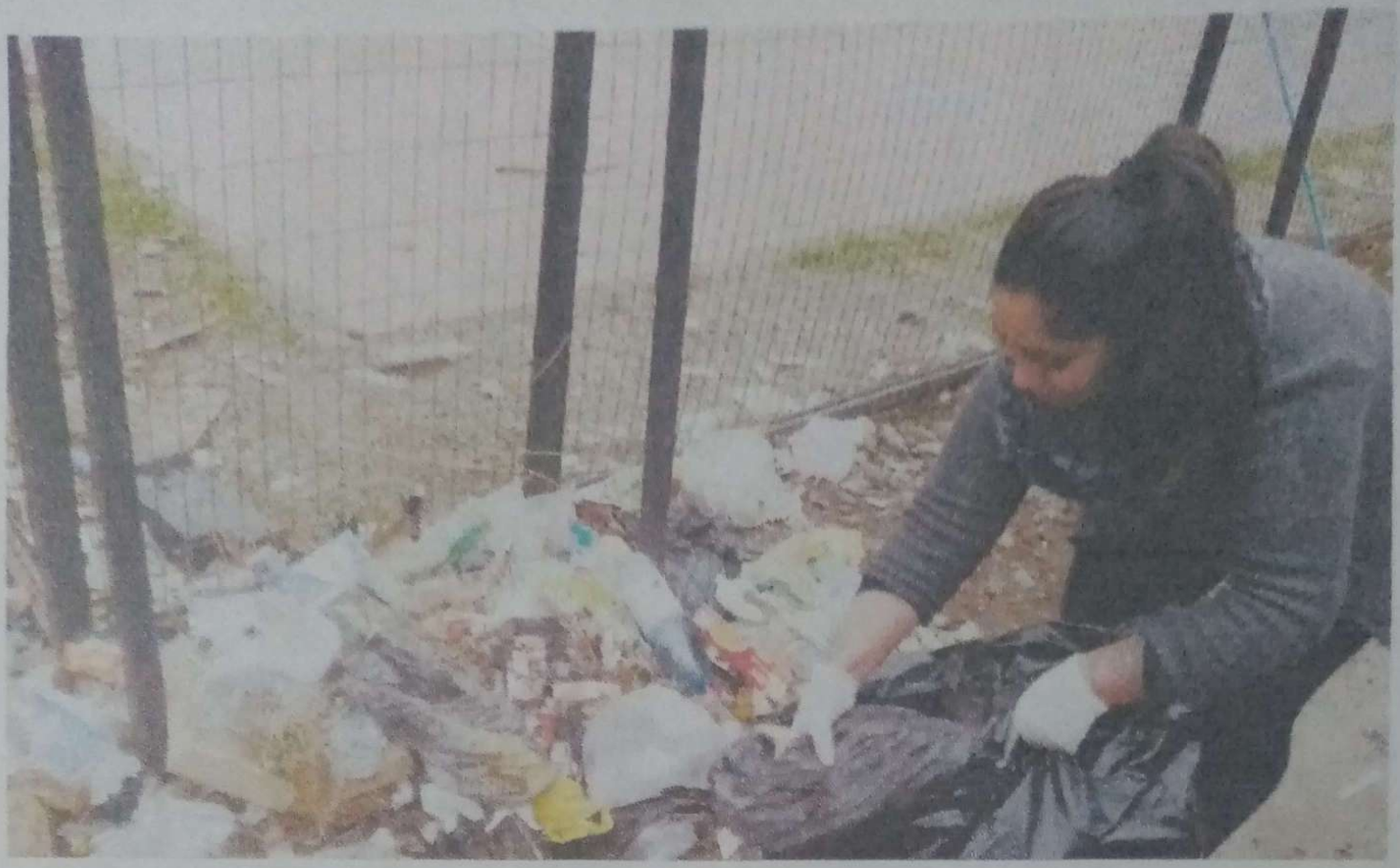

Junta Nacional de Jardines Infantiles
Ministerio de Educación
Gobierno de Chile

Programa taller Currículo y Medio Ambiente

FECHA: 23.mayo.2019
LUGAR: Caja Compensación "La Araucana". Merced 472 - Comuna de Santiago
HORARIO: 14.00 A 17.30 horas

OBJETIVOS:

- Profundizar en los indicadores del ámbito curricular de la matriz de autodiagnóstico ambiental.
- Orientar la articulación entre la planificación pedagógica y el PEI del establecimiento.
- Generar espacio de reflexión e intercambio de experiencias entre los equipos educativos de los jardines que postulan al SINCAE.

PROGRAMA:

HORARIO	ACTIVIDAD
14.00 - 14.30	Recepción
14.30-14.45	Bienvenida, programa, video de inicio
14.45 – 16.30	Taller, PEI - planificación ambiental
16.30-17.15	Planificación de actividades al aire libre, una experiencia de Jardín
17.15-17-30	Cierre

ORIENTACIONES PARA LA JORNADA:

- ✓ Traer a la jornada una planificación pedagógica donde aborde el tema ambiental y la misión del PEI del jardin infantil, para el desarrollo del taller.
- ✓ Indicar, que en esta oportunidad no contaremos con servicio de Break, pero tendrán a disposición té y café; por lo anterior, les solicitamos un aporte voluntario para compartir
- ✓ Solicitamos como una acción acorde con la temática, que cada una de nosotras pueda traer vasos no desechables, como gesto concreto, para disminuir los desechos en el ambiente.

a mi s t a
TODOS