Escuela Paul Harris El Bosque
escuela.paulharris@educacionelbosque.cl
Fono 22 5286811
El Bosque

Diagnostico

Escuela Paul Harris

La Escuela Básica Paul Harris, fue constituida el día 20 de abril de 1970, en el sector de Villa Santa Elena, comuna de La Cisterna, y era conocida como la Escuela Nº 106. A través del Decreto N° 824 de 1986, se realiza el traspaso del establecimiento a la municipalidad de El Bosque, bajo la denominación nº 584. El año 2000, se autoriza el cambio de designación a Escuela Paul Harris, nombre que lleva hasta el día de hoy. Esta escuela municipal se destaca por su sello ambientalista, abierta a la diversidad para formar alumnos integrales capaces de desenvolverse en forma digna y segura en la sociedad actual.

HISTORIA DE LA ESCUELA PAUL HARRIS EL BOSQUE

Nuestra escuela fue creada un 20 de abril de 1970, cuando nace en este sector de Santa Elena, en ese entonces comuna de La cisterna un nuevo establecimiento Educacional, con el número 106, para llevar esperanza e ilusiones a muchos niños, aprender de ellos y realizar grandes cosas que nos han llevado a través de los años a forjar grandes proyectos en beneficio de la comunidad educativa, desarrollando aprendizajes significativos y pertinentes en una escuela abierta a la diversidad, para formar un alumno integral capaz de desenvolverse en forma digna en la sociedad actual.

Los padres y apoderados fueron los que con ímpetu y participación le dieron vida este establecimiento desde sus comienzos, con cierre de alambres los que años más tarde las madres de los estudiantes de aquellos años alrededor de 1979 1980 construyeron con sus propias manos, levantando las paredes del lado este, Los zafiros, ladrillo por ladrillos, viendo reflejada su obra para que la escuelita funcionara de la mejor manera. Se destacaron apoderadas como las Sras Maritza Elmes, Margarita Olave, Adela Acevedo, María Orellana, Isnelda M;uñoz Lagos.

Un colegio no es nada sin sus personas, familias enteras que en más de una generación se han educado aquí; profesoras y profesores que han ejercido su magisterio entre estas paredes,

Los distintos directores que dejaron huella en esta escuela son:

Su primera directora Sra.: Olga castillo Villegas desde su creación 1970 a 1972.

Sra. Mireya Albornoz García 1973- 1974.

Sra. Elia Cortés Castro 1975- 1976.

Sra. Ruth Flores Jaramillo desde 1977 a1986, a quien recordamos con mucho cariño, pues ella fue nuestra guía a quienes nos iniciábamos en la carrera de servir a la educación.

Sr Juan Rojas Callejas 1987-1988, siempre está presente en los momentos que lo necesitamos.

Sra. Paulina Álvarez Romero 1989 a 1991.

Sr Bernabé Tapia , primer semestre de 1992.

Sr Edgardo Sepúlveda Tordecilla desde 1992 a 2005. Quien nos enseñó la humildad y el ser buenas personas, tanto a los alumnos y profesores.

Y desde 2006 Don José Nazar Clavería como nuestro actual Director, quien se inició como profesor impartiendo en las aulas valores, amistad, respeto por las personas y la naturaleza.

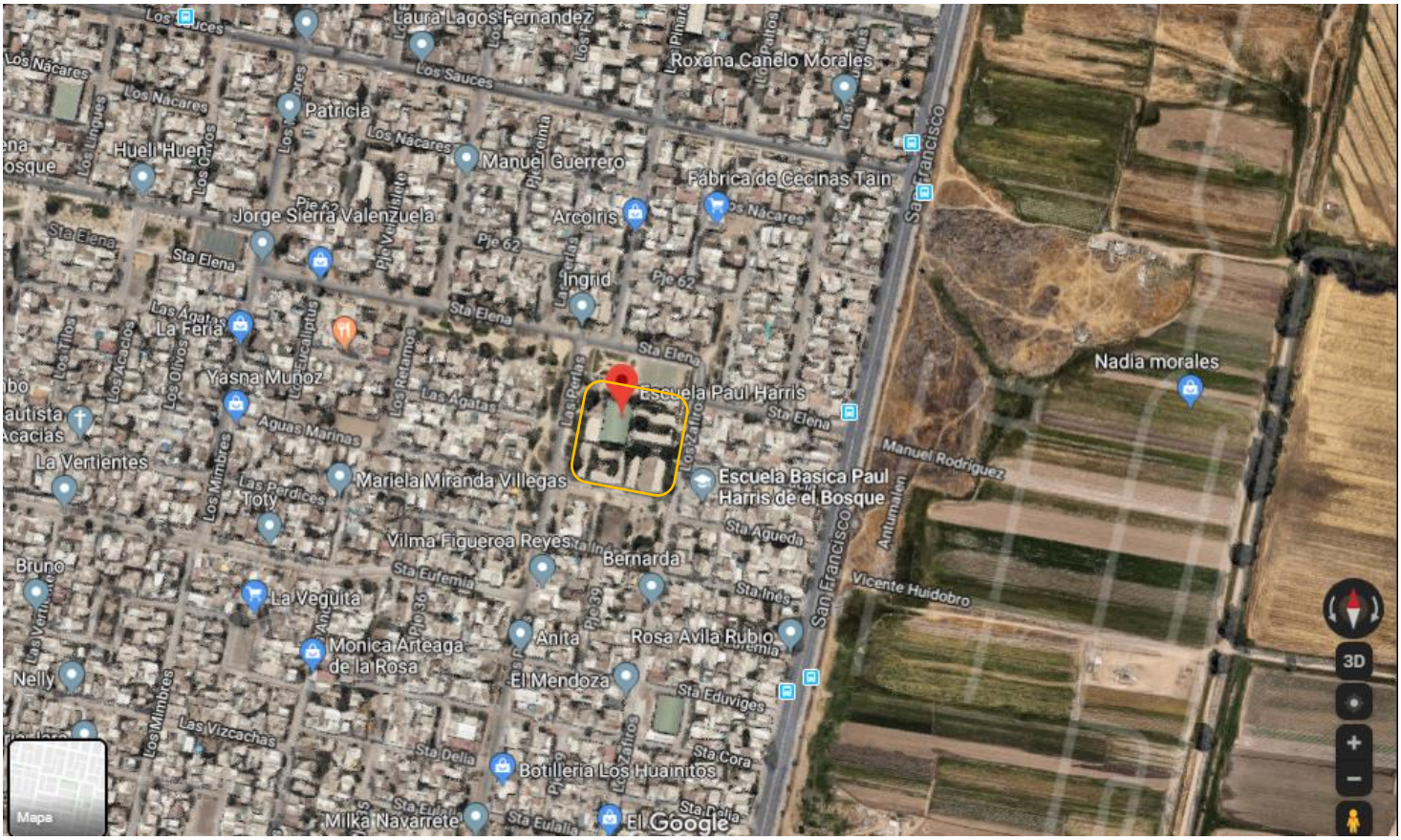

La escuela está inmersa en un entorno vulnerable, de la comuna de El Bosque.

Las escuelas y jardines de la municipalidad de El Bosque, pertenecen a la Red de Eco educadores, que es la instancia ambiental más cercana en el entorno y el Parque ceremonial Mahuidache.

Disminucion de plantas
medicinales en el bosque nativo
ARIOS
OSQUE
us raíces...

PACIDAD
AXIMA
PERSONAS

JUNAEB
Aves · Birds
Región de los Lagos
Continental e Isla de Chiloé
Lake District
Continental and Chiloe Island

MUNICIPALIDAD DE EL BOSQUE