3.2. Línea de acción: ACCIONES AMBIENTALES

3.2.1. Difusión ambiental y promoción de la sustentabilidad.

La escuela realiza difusión ambiental y promoción de la sustentabilidad orientadas a la comunidad educativa y comunidad circundante, utilizando una amplia variedad de medios.

1. **Participación en concursos con temática medioambiental externos y internos**

2. **DIARIOS MURALES MEDIO AMBIENTALES**

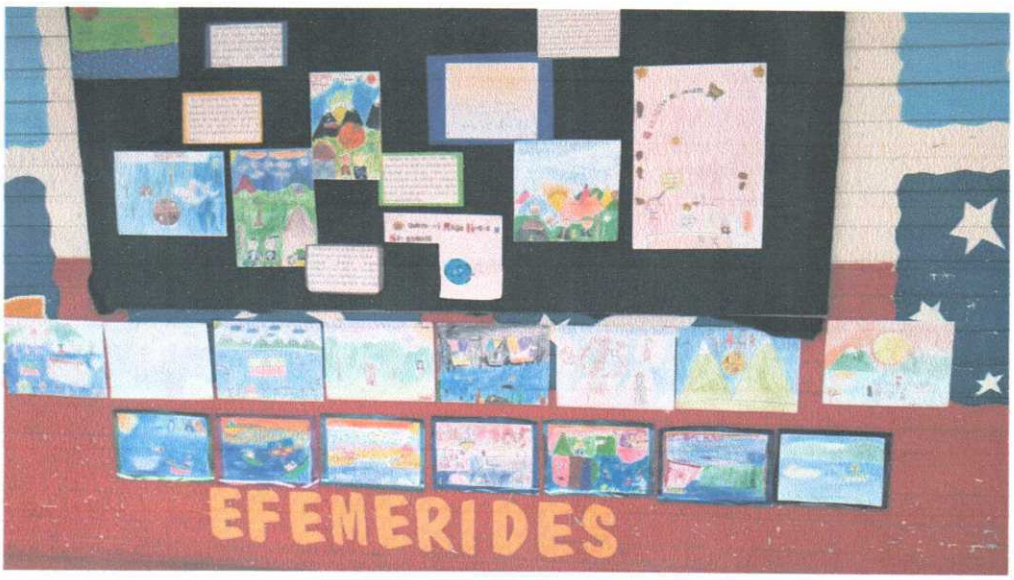

- **3. REDES SOCIALES USO DE FACEBOOK: CARLOS CONDELL** (Videos medioambientales enfocados a la reutilización, conciencia ambiental, sensibilización y responsabilidades ciudadanas e institucionales a nivel nacional, regional y local)

https://www.facebook.com/100012583536049/videos/705450493217729/?id=100012583536049&lst=100030717317389%3A100012583536049%3A1570653454&sk=timeline

3. Video educativo sobre clasificación de residuos

4. Campañas de reciclaje por medio de nuestro Facebook Carlos Condell.

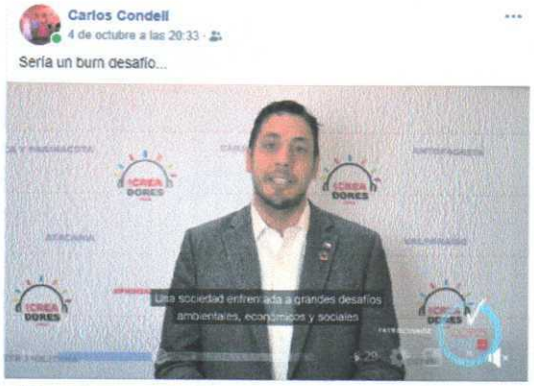

Los Creadores Chile
24 de septiembre a las 13:03
Me gusta esta página

El Director Nacional de INJUV Chile, Mirko Sallate, nos acompañó en el lanzamiento de #LosCreadores 2019 🏆 y quiso dejar algunas palabras para todos los niñ@s y...
Ver más

5. Expoferia de Reutilización y reciclaje

Carolina Paz Paz Carolina
25 de agosto

Escuela medioambiental Carlos Condell invita a sumarse en la participación voluntaria de nuestra primera Expo-Feria,
cuya temática se enfoca en la reutilización de materiales por emprendedores como usted. Si desea sumarse a esta iniciativa. Plazo de inscripción 30 De septiembre, 2019
Fono de contacto
940734391.... Ver más

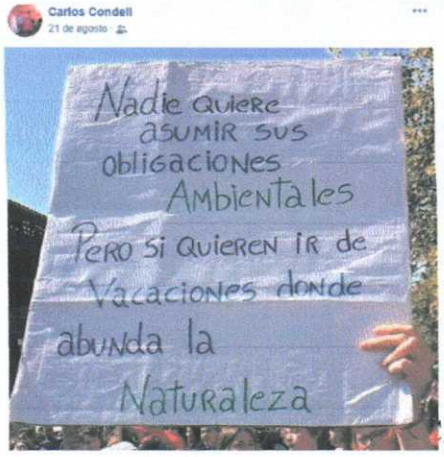

6. Caminatas educativas

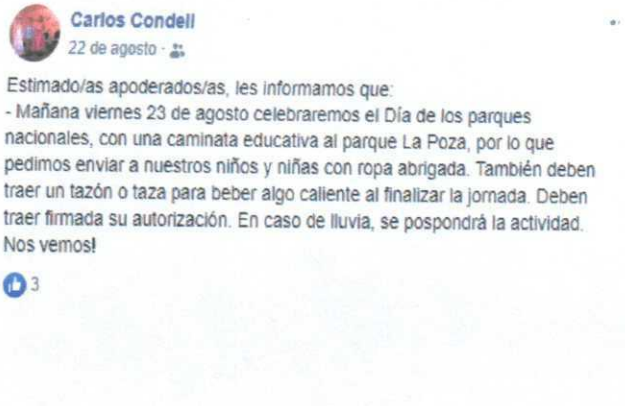

Inscripción Talleres de Invierno

Inscripción Talleres de Invierno

7. Reutilización de materiales.

8. **Marchas medioambientales a favor de nuestras playas del sector Caleta Andrade**

El establecimiento participa en obras o proyectos de mejoramiento ambiental del entorno del establecimiento, en conjunto con la comunidad circundante y/o redes de apoyo.

Registro fotográfico de las acciones realizadas.

APOYO DE EMPRESA PESQUERA BLUMAR

ESCUELA CARLOS CONDEL

RED **DE**

APOYO, REUTILIZA/ AYSEN

9. Jornadas de reciclaje

10. Teatro ambientalista