2.- AMBITO EN GESTION

2.1 Línea de acción: Gestión ambiental

2.1.1 Contenido: Gestión energética

Nuestro ha implementado las siguientes acciones de mejoramiento energético, a partir de necesidades detectadas, las que fueron realizadas durante el año 2019:

Recambio de tubos fluorescentes a luminarías "LED"

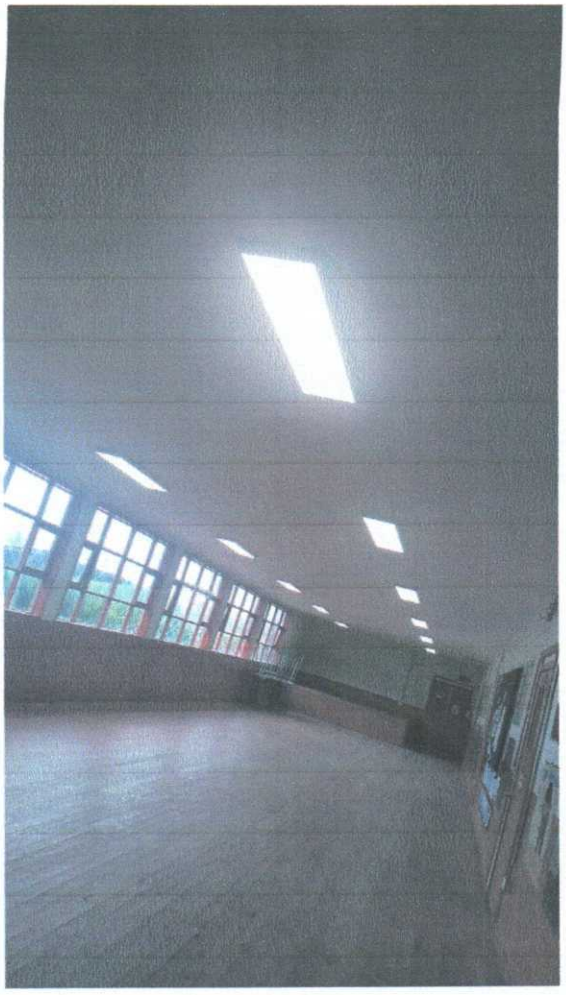

Trabajos a cargo de empresa constructora SIME muestra de trabajos recientes.

Salas de clases y sus mejoras al año 2019, empresa SIME encargada de los trabajos en nuestra escuela Carlos Condell, Islas Huichas.

Uso de leña seca

Recolección y acopio de leña durante el año con la finalidad de calefaccionar nuestra escuela con leña certificada y seca cumpliendo la normativa.

ESCUELA CARLOS CONDELL, ISLAS HUICHAS

Corte rápido de agua en los baños de estudiantes

Cambio de techumbre

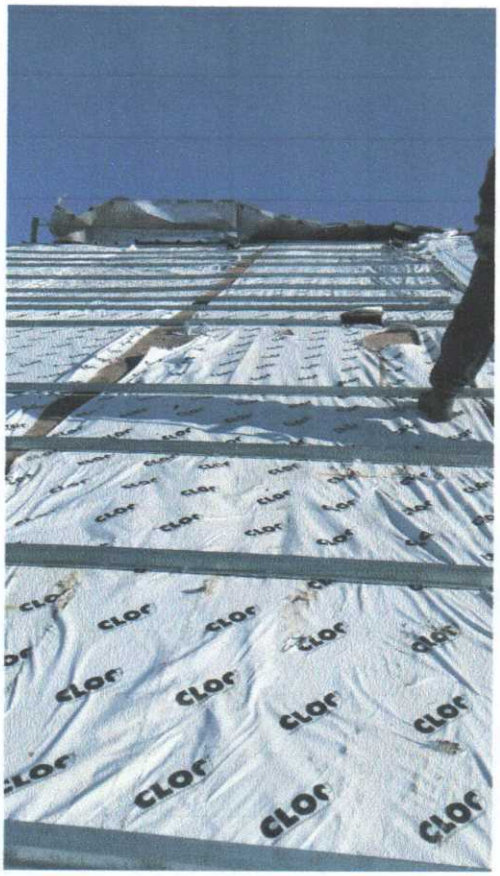

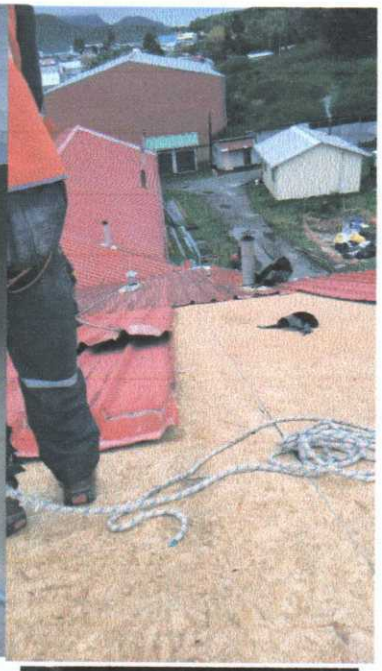

SIME, empresa constructora realiza trabajos desde el mes de mayo a la fecha con el objetivo de mejorar la aislación térmica y filtraciones de agua.

Fotografía tomada desde el techo de nuestro establecimiento Escuela municipal Carlos Condell, Islas Huichas.