**PLANIFICACIÓN INTEGRADA 2019** 3.2 2

**Jardín Piolín 10202001**

Nivel: Medio Menor Periodo: Responsable: Comité de Medio Ambiente Ed.Prom: 2 a 3 años .Niños: 12 Niñas: 9

Intereses de los niños y niñas: Manipulan botellas plásticas, demuestran interés por cuidar su entorno a través del reciclado, uso de contenedores.

**AMBITOS Y NUCLEOS**

Ámbito: Interacción y comprensión del entorno

Núcleo: Exploración del entorno

Objetivo de aprendizaje: BCEP (6 ) IEPA ( ) Colaborar en situaciones cotidianas, en acciones que contribuyen al desarrollo de ambientes sostenibles, tales como: reciclado y reutilización de botellas plásticas

**MEDIACIÓN PEDAGÓGICA**

Inicio: El adulto mediador prepara el ambiente educativo con material suficiente para realizar experiencia pedagógica de reciclado de botellas

Desarrollo: Los niños y niñas manipulan, observan las formas, tamaño de botellas, realizando lavado, separado de etiqueta y deposito en contenedor punto verde el Jardín Piolín.

Cierre: Los niños y niñas comentan su experiencia sobre la actividad realizada.

| RECURSOS MATERIALES | RECURSOS HUMANOS |
|---|---|
| -Botellas plásticas.<br>-Canastillo Punto Verde.<br>-Agua.<br>-Detergente. | -Adultos mediadores.<br>-Niños y niñas.<br>-Encargado Oficina Medio Ambiental de Ilustre Municipalidad de Ancud.<br>-Familia. |

| EVALUACION CUALITATIVA |
| --- |
| Se observa participación activa de las familias en el envío de botellas plásticas para realizar la experiencia. También se puede mencionar el interés que presentan los niños y niñas en la manipulación, observación, lavado de botellas realizando diferentes comentarios. Además, debemos destacar la disposición del Sr Alfredo Caro, encargado de la Oficina de Medio Ambiente al realizar esta experiencia dando a conocer los pasos de reciclado y la importancia de realizar estas acciones para el cuidado del medio ambiente.<br>Por otra parte, durante el proceso se ha contado con el compromiso de esta red de apoyo en el retirado de las botellas plásticas desde el punto verde el jardín hacia el punto de acopio de la ciudad de Ancud. |

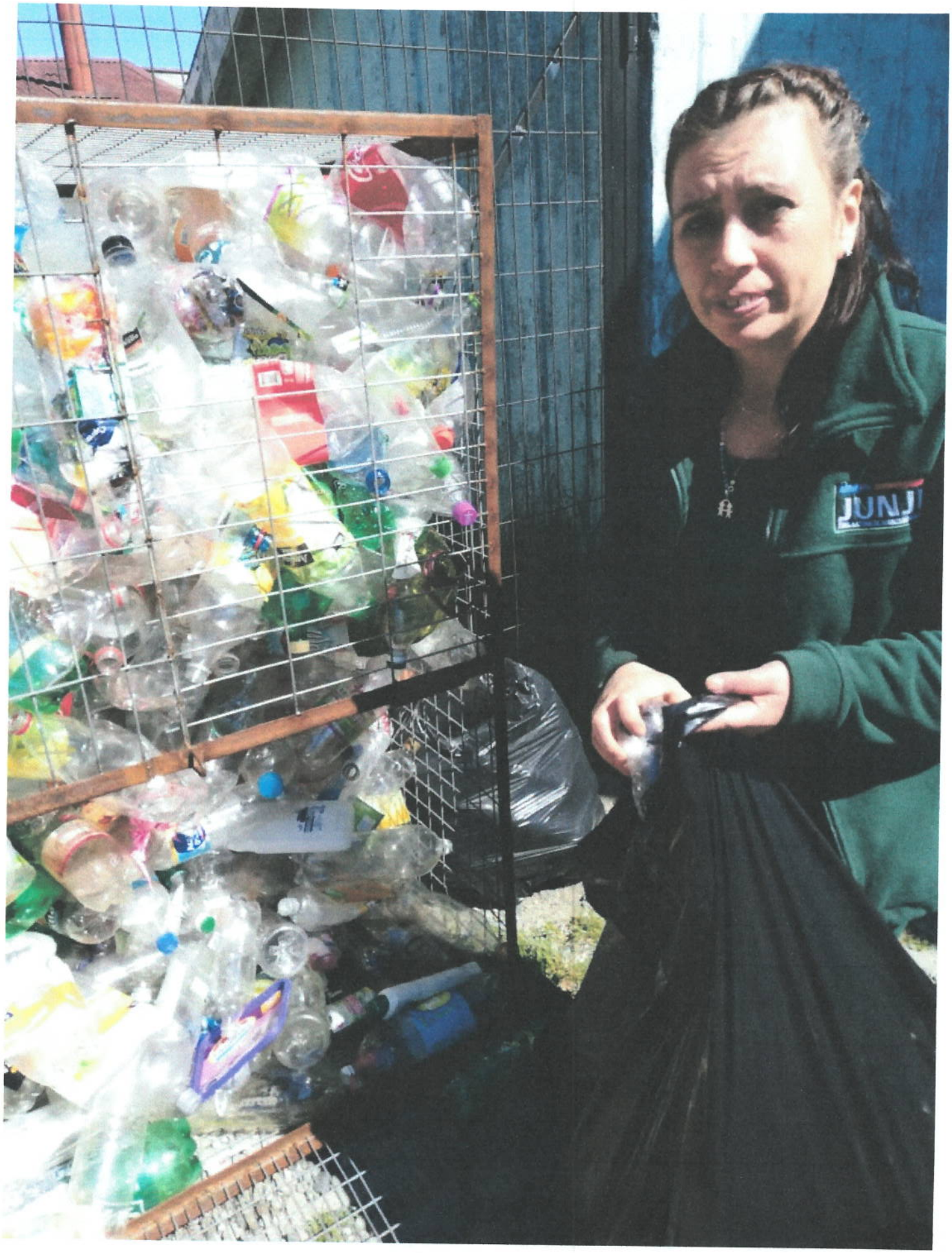
JUNJI

https://mail.google.com/mail/u/0/#inbox/FMfcgxwGBmzXdlCgTxhlQzKRhkdMqVCL?projector=1&messagePartId=0.2 1/1