2.1.3

SALA CUNA Y JARDÍN PIOLÍN

10202001

COMITÉ MEDIO AMBIENTE

CONSTANCIA

SRA/SR: Emilin Gonzalez

PERTENECIENTE A : Apoderado de los niveles Sala Cuna Mayor y Medio Mayor.

HACE ENTREGA AL COMITÉ DEL MEDIO AMBIENTE LOS SIGUENTES ELEMENTOS:

- Mallas Agma
- Madera para el invernadero.
- Tubo de pelangor PVC
- Clavos
- abrazaderas

PERSONA QUE GESTIONA: Comité M. ambiente

Fecha de entrega: Agosto 2019.

FIRMA

2.1.3

SALA CUNA Y JARDÍN PIOLÍN

10202001

COMITÉ MEDIO AMBIENTE

CONSTANCIA

SRA/SR: Raúl Paillalevo

PERTENECIENTE A : integrante junta de vecino Pués de Bozan

HACE ENTREGA AL COMITÉ DEL MEDIO AMBIENTE LOS SIGUENTES ELEMENTOS:

- Realize soldadura del canastillo para depositar botellas plástica para reciclaje.

PERSONA QUE GESTIONA: _____

Fecha de entrega: _____

FIRMA

RECICLA
TU BOTELLA
PUNTO VERDE
JARDIN PIOLIN

JUNJI

JUN

Qrop mix
Especial
PRECAUCIONES

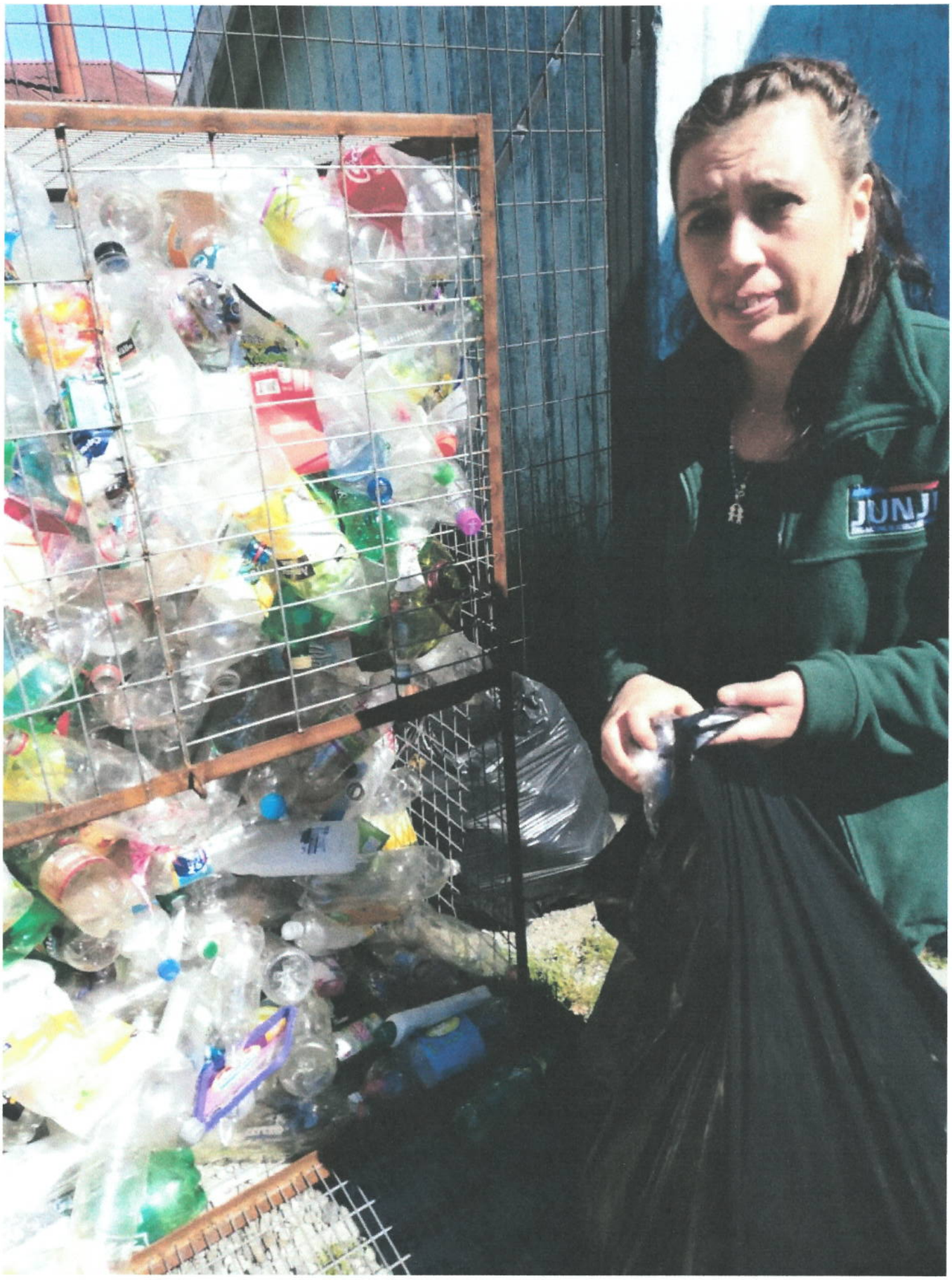
JUNJ

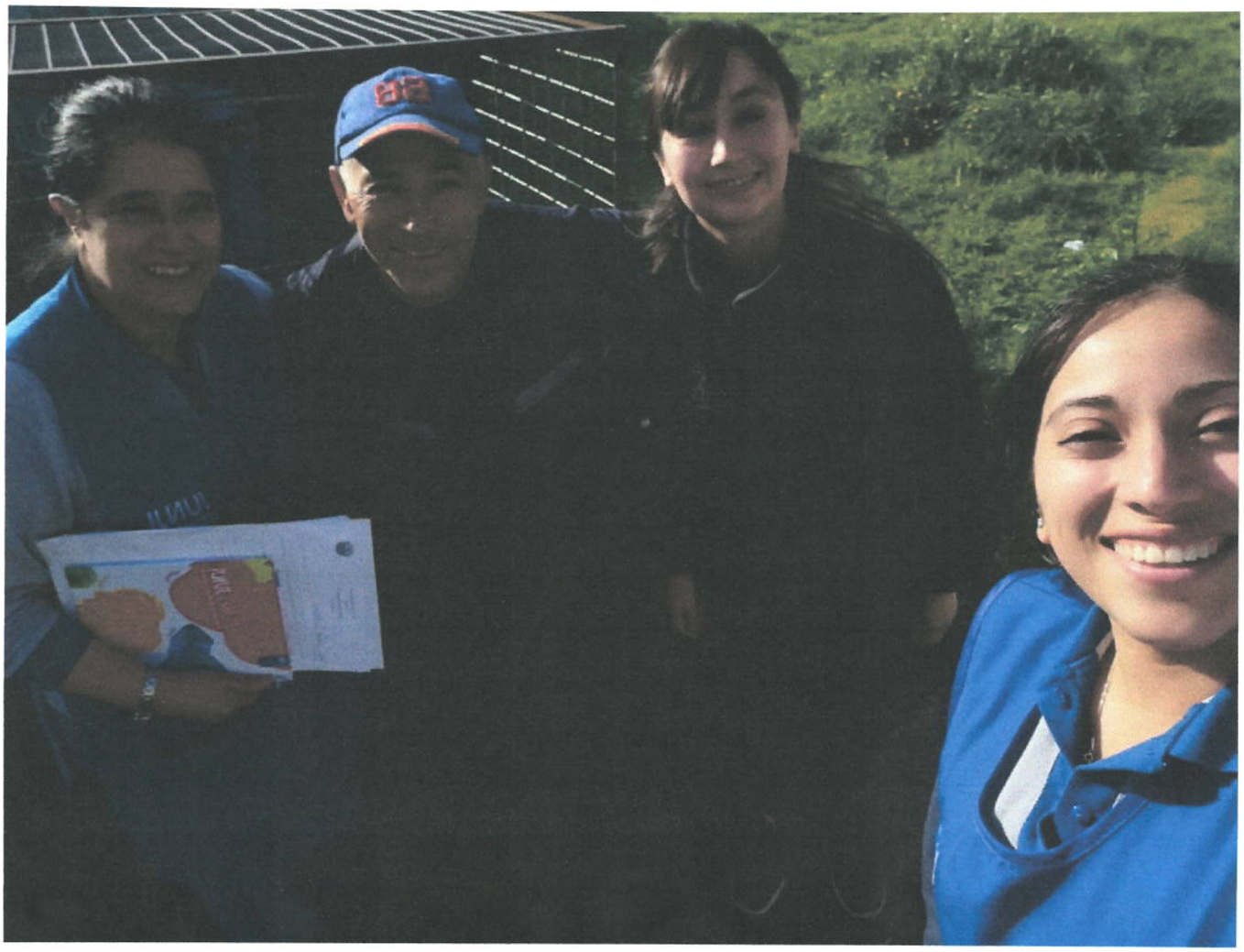

20181017_104504.jpg