Escuela Diferencial F-793
Juan Sandoval Carrasco/
Lebu / 2019

Plan hermoseamiento de la escuela año 2019

Objetivo:

Mantener y crear espacios dentro del establecimiento, teniendo en cuenta el cuidado del medio ambiente, el respeto por la naturaleza y la importancia del reciclaje.

Participantes: Talleres Laborales

Actividad	Período de ejecución
Construcción de letreros con nombre de árboles nativos, utilizando madera reciclada para reemplazar números de salas de clases.	Primer semestre 2019
Reutilización de neumáticos para adornar patio de la escuela.	Segundo semestre 2019
Confección de Diario mural medioambiental en hall de la escuela, dando énfasis a fechas importantes a conmemorar.	Primer y segundo semestre 2019
Creación de mural ambiental para patio del establecimiento	Primer semestre 2019
Confección de letreros y contenedores para puntos verdes del establecimiento.	Primer semestre 2019
Confección de cuadros para pinturas, maceteros y bancas con madera reciclada de palets	Primer y segundo semestre

Evidencias:

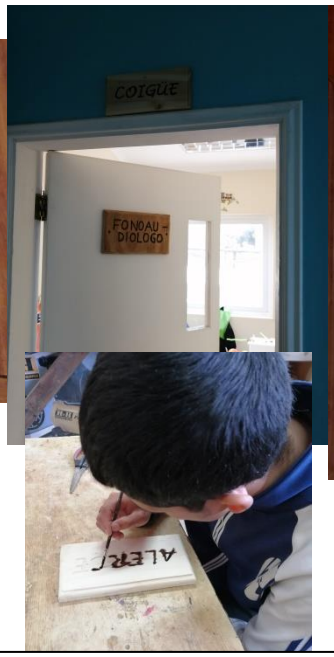

1. Letreros con nombres de árboles nativos para salas de clases y oficinas del establecimiento

2. Mural ecológico ideado en conjunto con estudiantes del establecimiento

3. Construcción de letreros y contenedores para puntos verdes del establecimiento

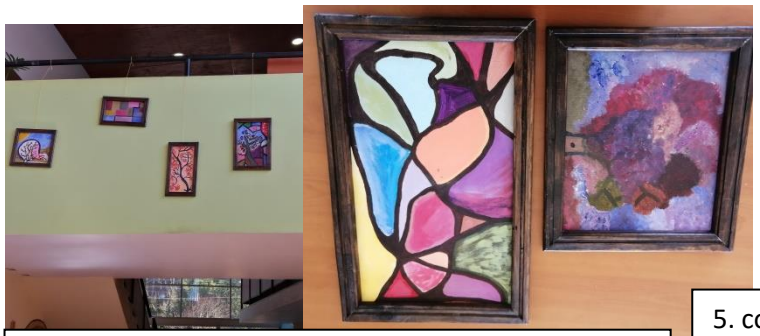

4. Cuadros con madera reutilizada de palets

5. construcción de bancas y maceteros con madera reutilizada

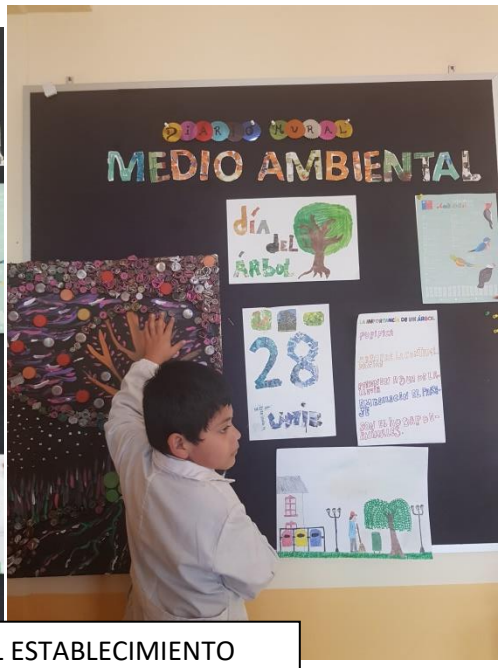

6. DIARIO MURAL MEDIOAMBIENTAL UBICADO EN HALL DEL ESTABLECIMIENTO